

Schutzgebietskarte zur Verordnung des Landkreises Rosenheim über das Landschaftsschutzgebiet zum Schutze des Imntals

vom

Otto Lederer, Landrat

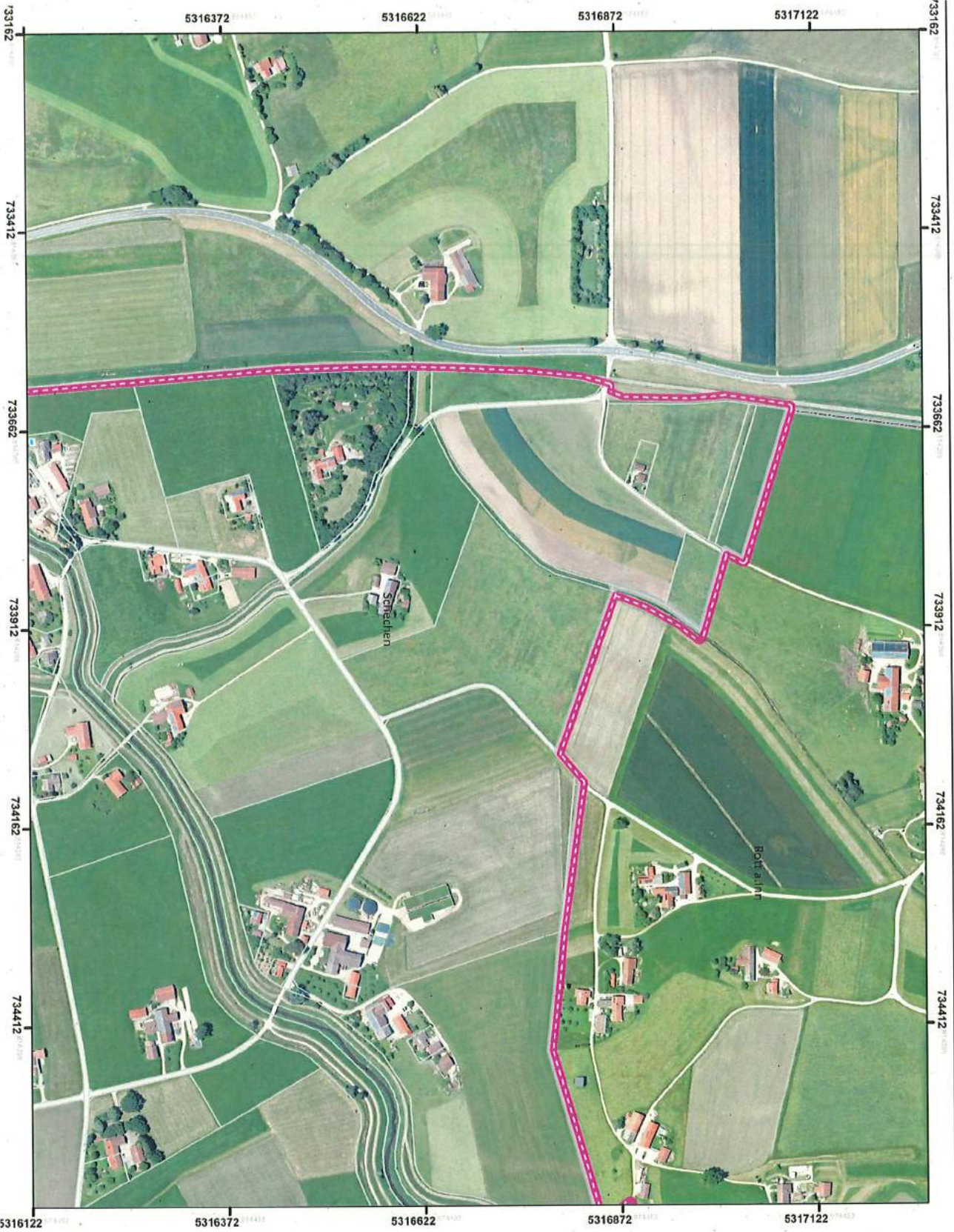

LSG z. Schutze d. Imntals: 00535.01; RO-04
Maßstab 1 : 5 000; Blatt II/1 von 19 (22)

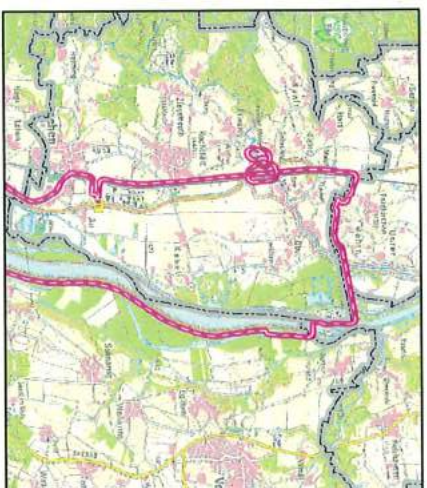

Übersichtskarte (Maßstab 1: 75 000)



Legende

-  Grenzverlauf LSG z. Schutze d. Imntals;
-  Flurstücke im LSG z. Schutze d. Imntal
-  Gemarkungsgrenze

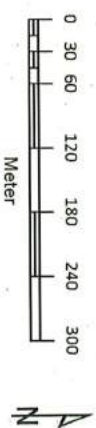

Erstellt von der unteren Naturschutzbehörde am
Landratsamt Rosenheim

Geodätische Grundlagen:
European Terrestrial Reference System 1989 (ETRS89)
UTM zone 32N; Referenzellipsoid GRSS0

Geodatenbasis (G) Bayerische Vermessungsverwaltung
Darstellung der Flurkarte als Eigentumsnachweis
nicht geeignet

Schutzgebietskarte zur Verordnung des Landkreises Rosenheim über das Landschaftsschutzgebiet zum Schutze des Inntals

vom

Otto Lederer, Landrat

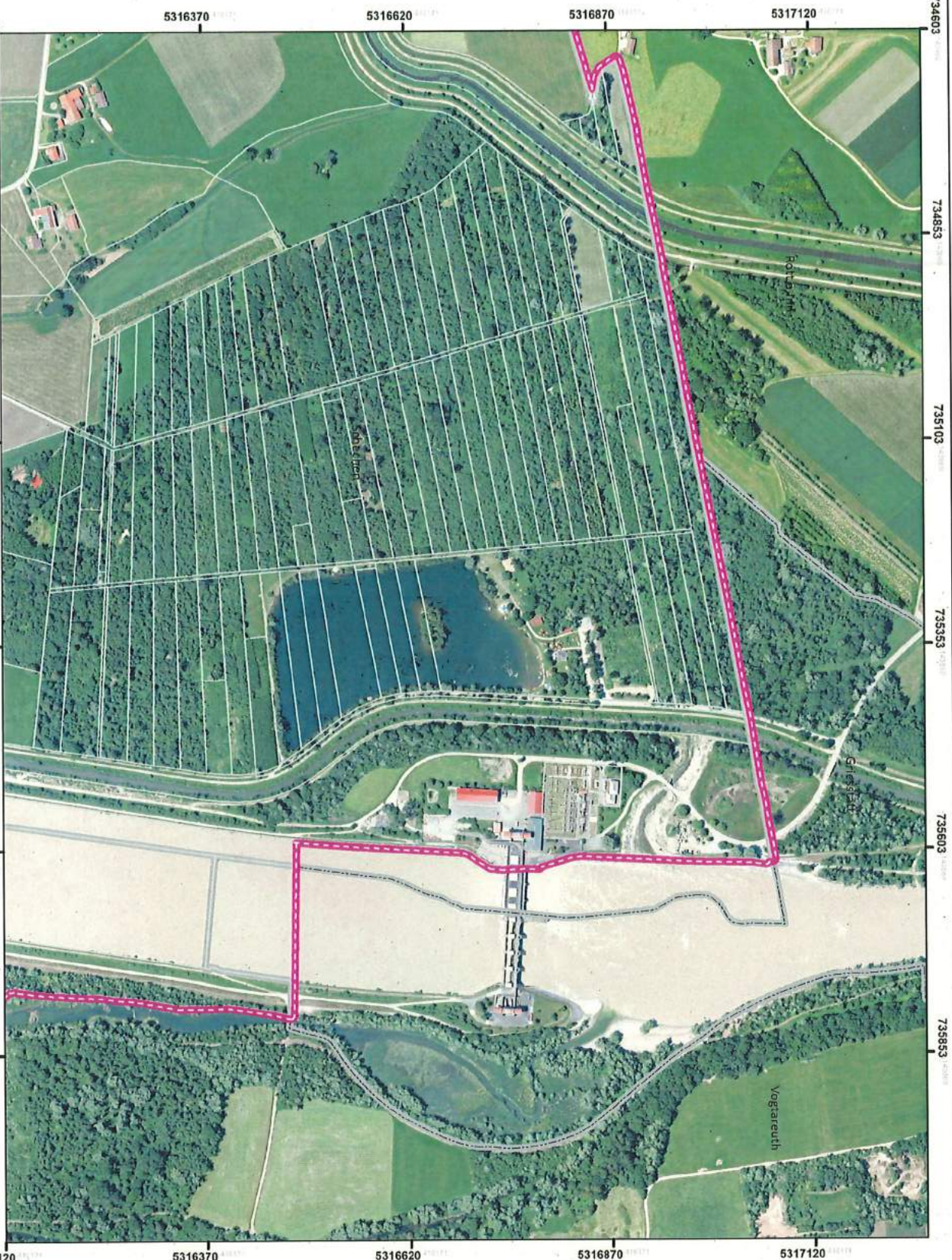

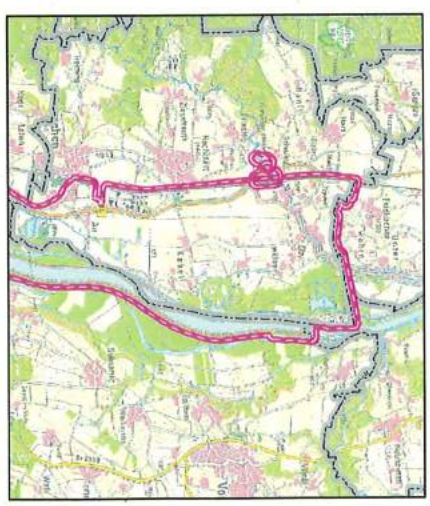

LSG z. Schutze d. Inntals: 00535:01; RO-04
Maßstab 1 : 5 000; Blatt II/2 von 19 (22)

Übersichtskarte (Maßstab 1: 75 000)



Legende

-  Grenzverlauf LSG z. Schutze d. Inntals:
-  Flurstücke im LSG z. Schutze d. Inntals
-  Gemarkungsgrenze

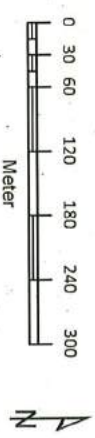

Erstellt von der unteren Naturschutzbehörde am
Landratsamt Rosenheim

Geodätische Grundlagen:
European Terrestrial Reference System 1989 (ETRS89)
UTM zone 32N; Referenzellipsoid GRS80
Geodatenbasis (c) Bayerische Vermessungsverwaltung
Darstellung der Flurkarte als Eigentumsnachweis
nicht geeignet

Schutzgebietskarte zur Verordnung des Landkreises Rosenheim über das Landschaftsschutzgebiet zum Schutze des Intals



vom

Otto Lederer, Landrat

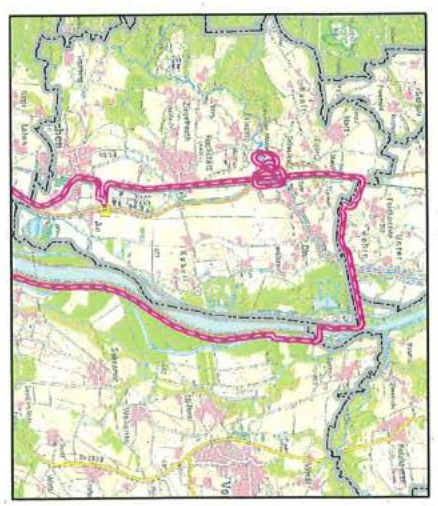
LSG z. Schutze d. Intals: 00535.01; RO-04
Maßstab 1 : 5 000; Blatt II/3 von 19 (22)



Übersichtskarte (Maßstab 1: 75 000)

- Legende**
-  Grenzverlauf LSG z. Schutze d. Intals:
 -  Flurstücke im LSG z. Schutze d. Intals
 -  Gemarkungsgrenze

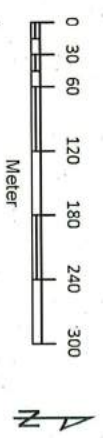

Erstellt von der unteren Naturschutzbehörde am
Landratsamt Rosenheim

Geodätische Grundlagen:
European Terrestrial Reference System 1989 (ETRS89)
UTM zone 32N; Referenzellipsoid GRS80
Geodatenbasis (c) Bayerische Vermessungsverwaltung
Darstellung der Flurkarte als Eigentumsnachweis
nicht geeignet

Schutzgebietskarte zur Verordnung des Landkreises Rosenheim über das Landschaftsschutzgebiet zum Schutze des Inntals

VOM





LSG z. Schutze d. Inntals: 00535.01; RO-04
Maßstab 1 : 5 000; Blatt II/4 von 19 (22)

Otto Lederer, Landrat

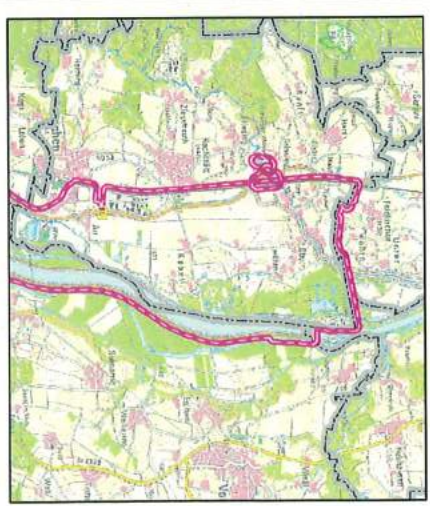
Übersichtskarte (Maßstab 1: 75 000)



Legende

-  Grenzverlauf LSG z. Schutze d. Inntals;
-  Flurstücke im LSG z. Schutze d. Inntals
-  Gemarkungsgrenze

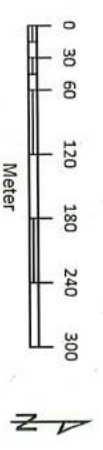

Erstellt von der unteren Naturschutzbehörde am
Landratsamt Rosenheim

Geodätische Grundlagen:
European Terrestrial Reference System 1989 (ETRS89)
UTM zone 32N; Referenzellipsoid GRSS80
Geodatenbasis (c) Bayerische Vermessungsverwaltung
Darstellung der Flurkarte als Eigentumsnachweis
nicht geeignet

Schutzgebietskarte zur Verordnung des Landkreises Rosenheim über das Landschaftsschutzgebiet zum Schutze des Imntals

vom

Otto Lederer, Landrat

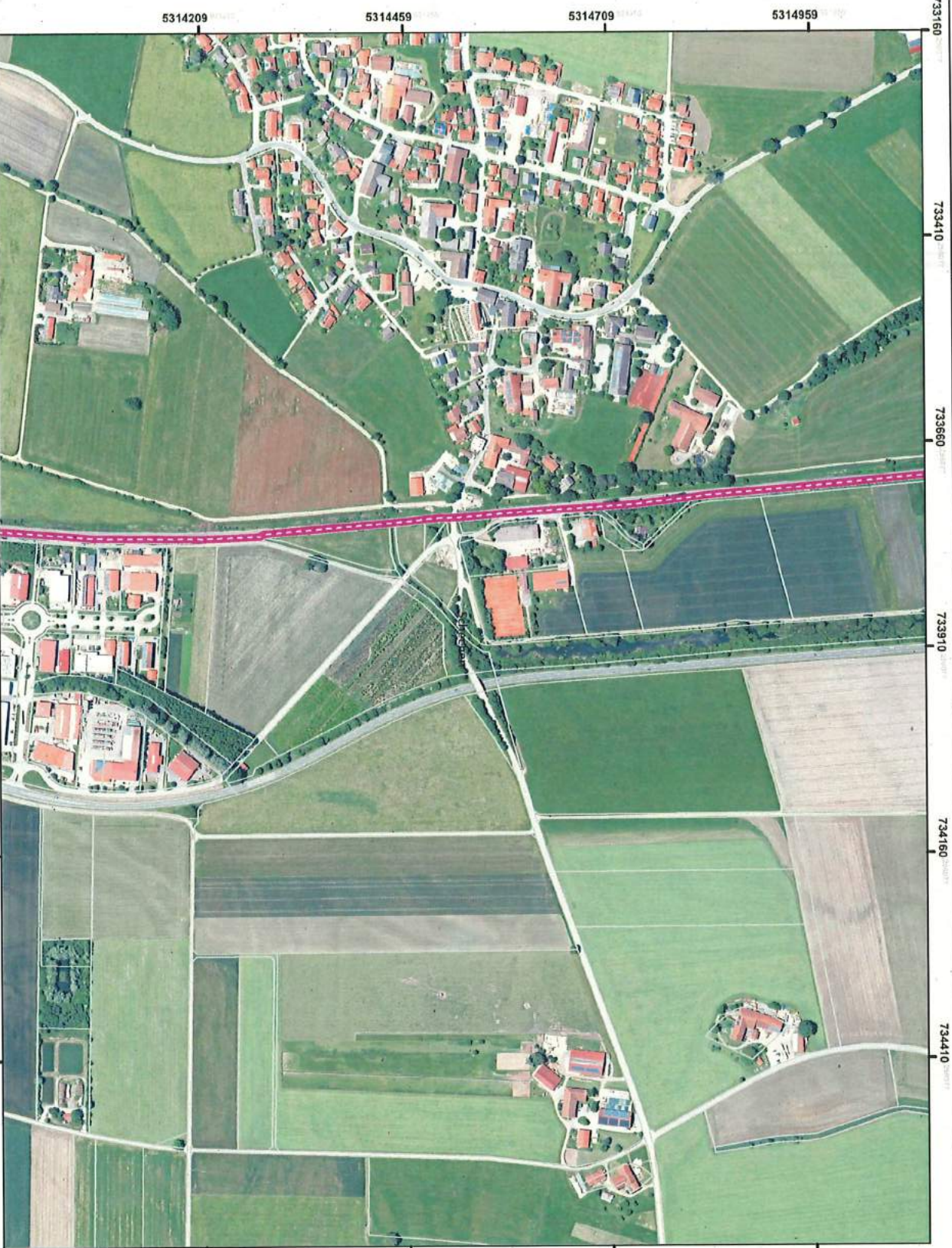

LSG z. Schutze d. Imntals: 00535.01; RO-04
Maßstab 1 : 5 000; Blatt II/5 von 19 (22)

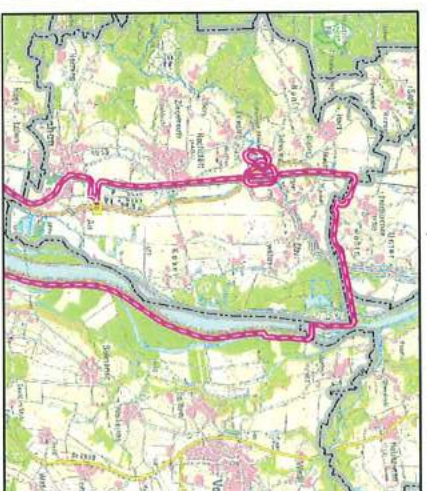

Übersichtskarte (Maßstab 1: 75 000)



Legende

-  Grenzverlauf LSG z. Schutze d. Imntals
-  Flurstücke im LSG z. Schutze d. Imntal
-  Gemarkungsgrenze

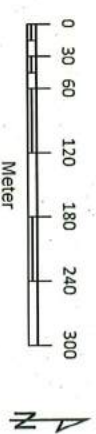

Erstellt von der unteren Naturschutzbehörde am
Landratsamt Rosenheim

Geodätische Grundlagen:
European Terrestrial Reference System 1989 (ETRS89)
UTM zone 32N; Referenzellipsoid GRSS80

Geodatenbasis (c) Bayerische Vermessungsverwaltung
Darstellung der Flurstücke als Eigentumsnachweis
nicht geeignet

Schutzgebietskarte zur Verordnung des Landkreises Rosenheim über das Landschaftsschutzgebiet zum Schutze des Inntals

vom

Otto Lederer, Landrat

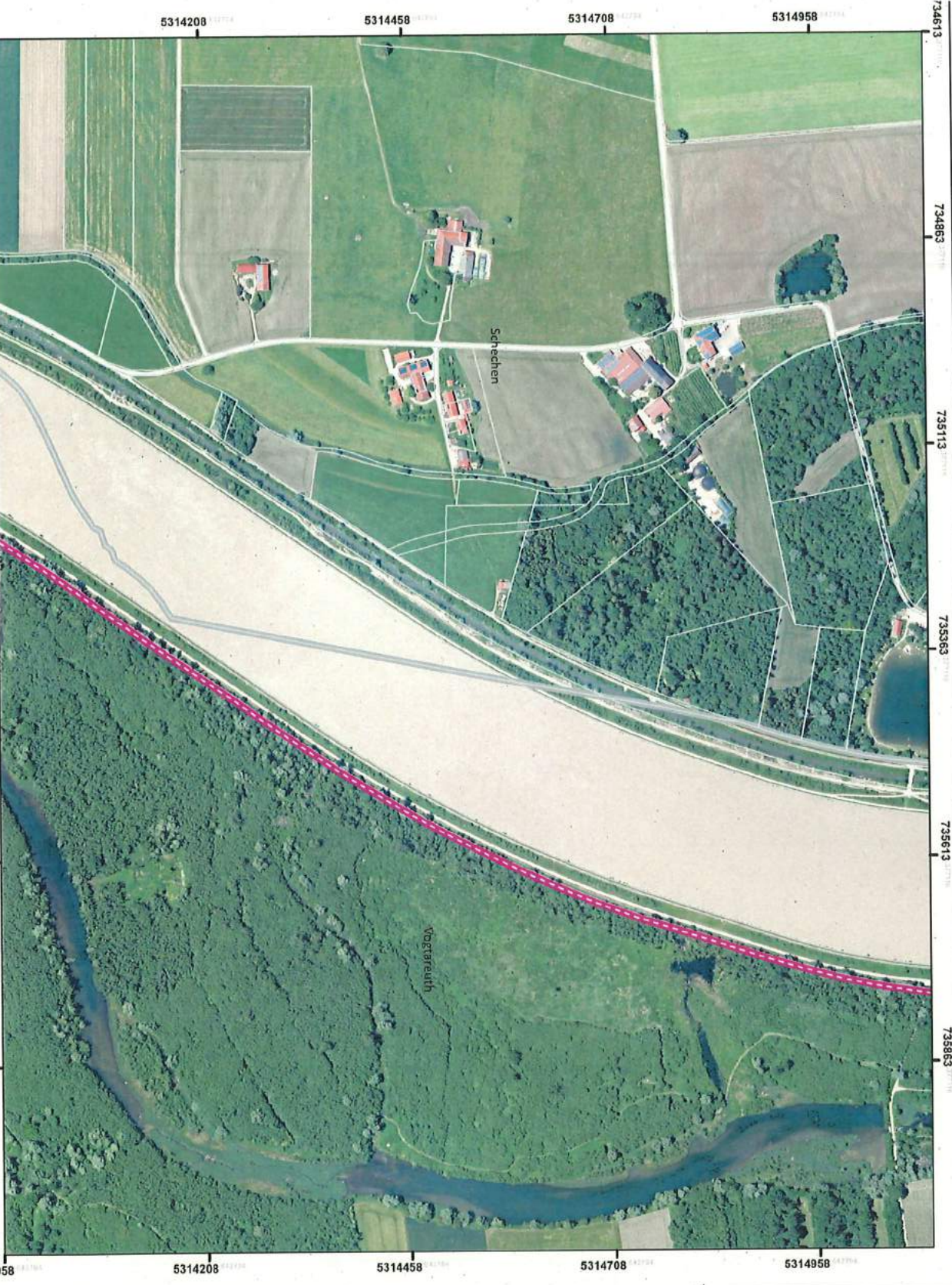

LSG z. Schutze d. Inntals: 00535.01; RO-04
Maßstab 1 : 5 000; Blatt II/6 von 19 (22)

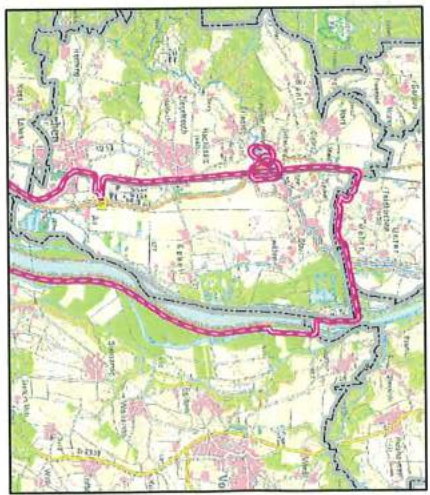

Übersichtskarte (Maßstab 1: 75 000)



Legende

-  Grenzverlauf LSG z. Schutze d. Inntals;
-  Flurstücke im LSG z. Schutze d. Inntal
-  Gemarkungsgrenze

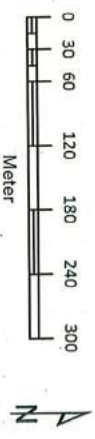

Erstellt von der unteren Naturschutzbehörde am
Landratsamt Rosenheim

Geodätische Grundlagen:
European Terrestrial Reference System 1989 (ETRS89)
UTM zone 32N, Referenzellipsoid GRS80
Geodatenbasis (c) Bayerische Vermessungsverwaltung
Darstellung der Flurkarte als Eigentumsnachweis
nicht geeignet

Schutzgebietskarte zur Verordnung des Landkreises Rosenheim über das Landschaftsschutzgebiet zum Schutze des Inntals

vom

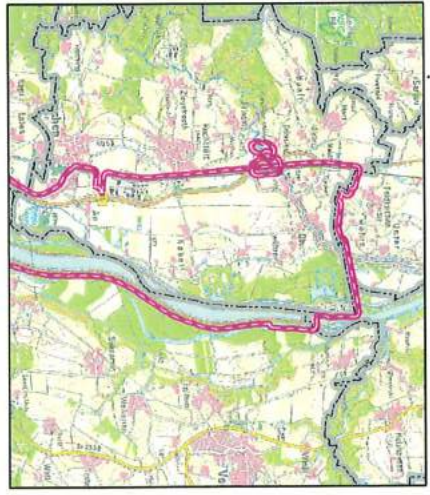
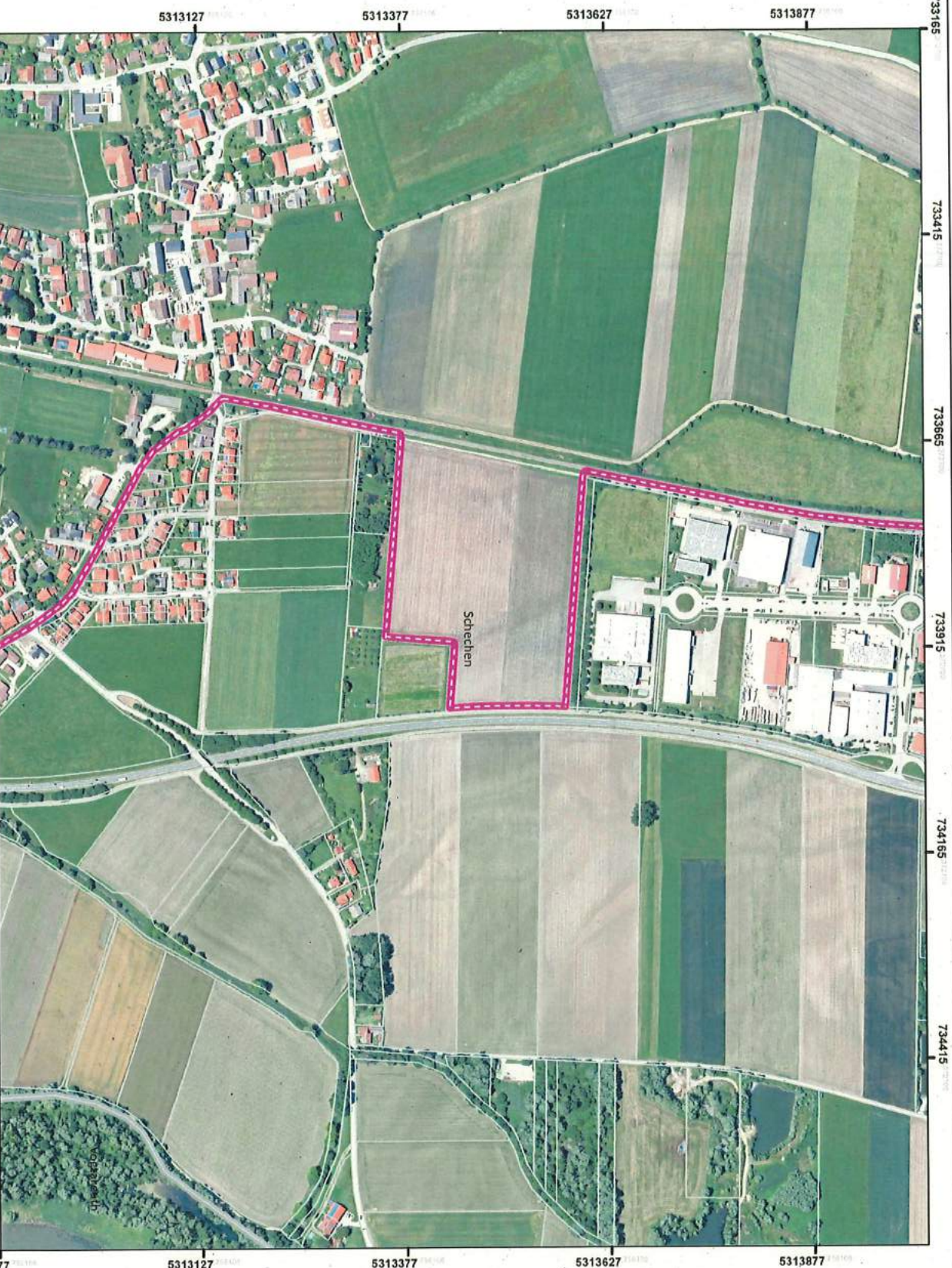

Otto Lederer, Landrat

LSG z. Schutze d. Inntals: 00535.01; RO-04
Maßstab 1 : 5 000; Blatt II/7 von 19 (22)



Übersichtskarte (Maßstab 1: 75 000)

Legende

-  Grenzverlauf LSG z. Schutze d. Inntals:
-  Flurstücke im LSG z. Schutze d. Inntal
-  Gemarkungsgrenze

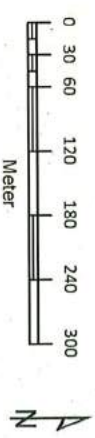

Erstellt von der unteren Naturschutzbehörde am
Landratsamt Rosenheim

Geodätische Grundlagen:
European Terrestrial Reference System 1989 (ETRS89)
UTM zone 32N; Referenzellipsoid GRS80

Geodatenbasis (c) Bayerische Vermessungsverwaltung
Darstellung der Flurkarte als Eigentumsnachweis
nicht geeignet

Schutzgebietskarte zur Verordnung des Landkreises Rosenheim über das Landschaftsschutzgebiet zum Schutze des Inntals



vom

Otto Lederer, Landrat

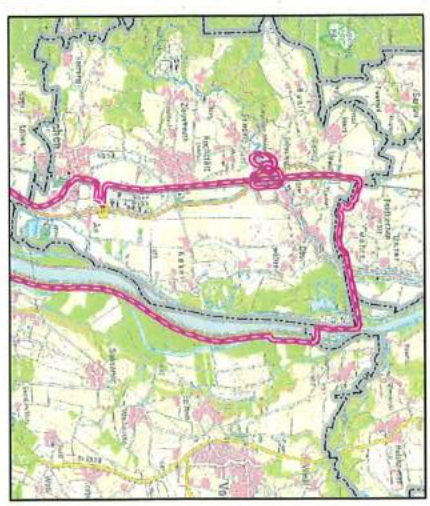
LSG z. Schutze d. Inntals: 00535:01; RO-04
Maßstab 1 : 5 000; Blatt II/8 von 19 (22)



Übersichtskarte (Maßstab 1: 75 000)

- Legende**
-  Grenzverlauf LSG z. Schutze d. Inntals
 -  Flurstücke im LSG z. Schutze d. Inntal
 -  Gemarkungsgrenze

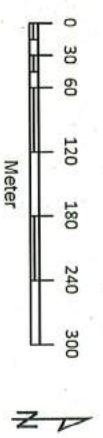

Erstellt von der unteren Naturschutzbehörde am
Landratsamt Rosenheim

Geodätische Grundlagen:
European Terrestrial Reference System 1989 (ETRS89)
UTM zone 32N; Referenzellipsoid GRSS0

Geodatenbasis (c) Bayerische Vermessungsverwaltung
Darstellung der Flurkarte als Eigentumsnachweis
nicht geeignet

Schutzgebietskarte zur Verordnung des Landkreises Rosenheim über das Landschaftsschutzgebiet zum Schutze des Inntals



vom

Otto Lederer, Landrat

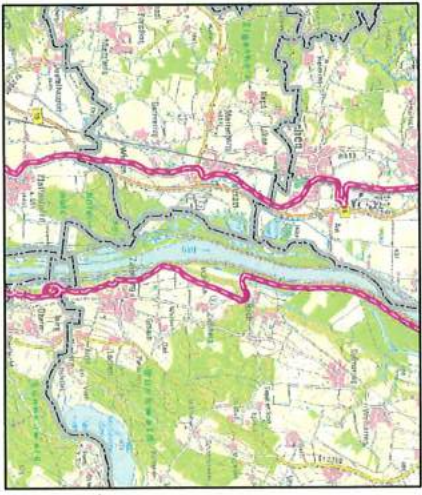
LSG z. Schutze d. Inntals: 00535.01; RO-04
Maßstab 1 : 5 000; Blatt II/9 von 19 (22)



Übersichtskarte (Maßstab 1: 75 000)

- Legende**
-  Grenzverlauf LSG z. Schutze d. Inntals
 -  Flurstücke im LSG z. Schutze d. Inntals
 -  Gemarkungsgrenze

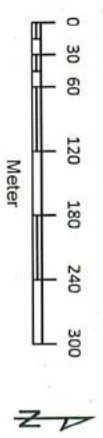

Erstellt von der unteren Naturschutzbehörde am
Landratsamt Rosenheim

Geodätische Grundlagen:
European Terrestrial Reference System 1989 (ETRS89)
UTM zone 32N; Referenzellipsoid GRS80
Geodatenbasis (c) Bayerische Vermessungsverwaltung
Darstellung der Flurkarte als Eigentumsnachweis
nicht geeignet

32713 732963 733213 733463 733713 733963 1864 12114 12364 12614 12864

Schutzgebietskarte zur Verordnung des Landkreises Rosenheim über das Landschaftsschutzgebiet zum Schutze des Imntals

vom

Otto Lederer, Landrat

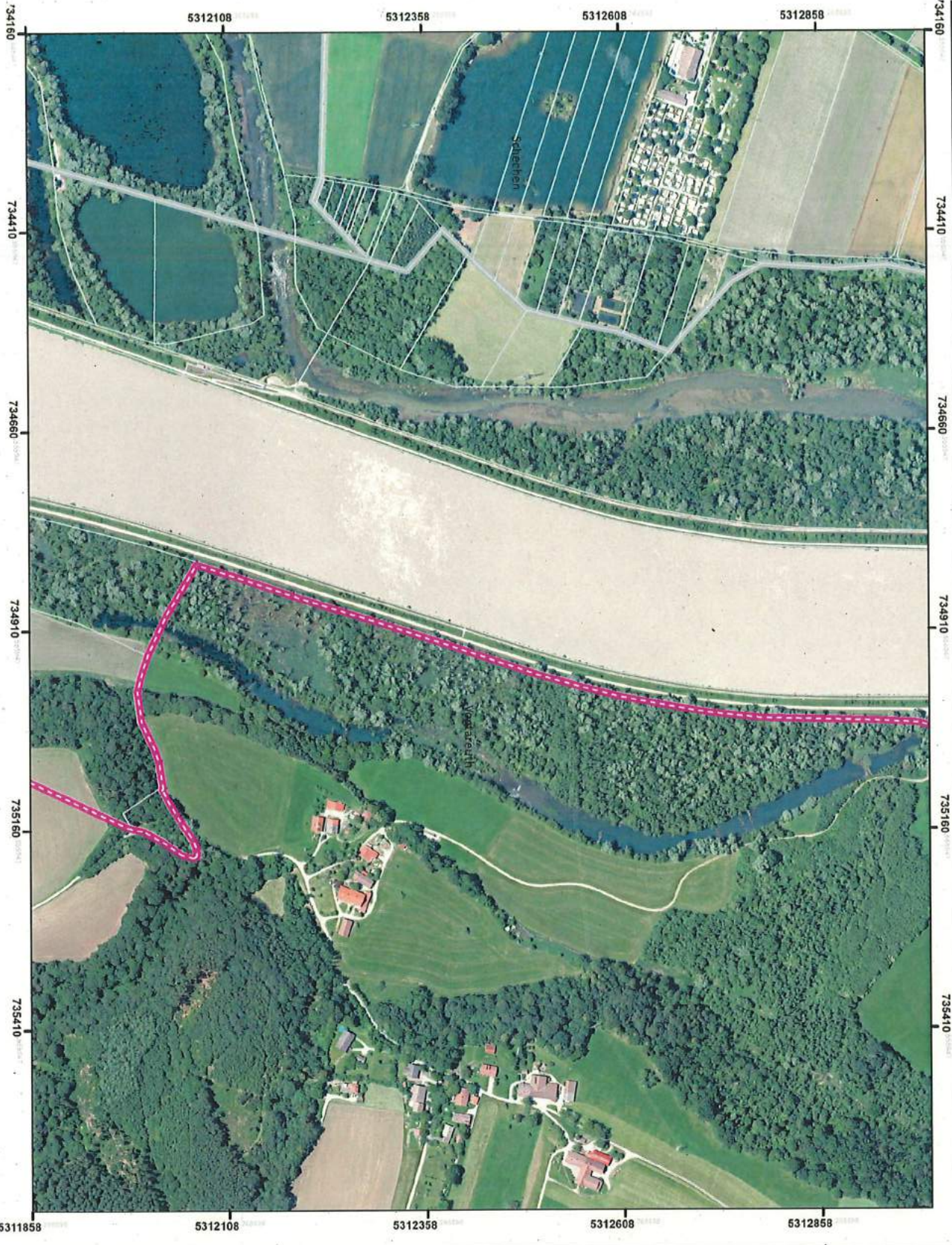

LSG z. Schutze d. Imntals: 00535.01; RO-04
Maßstab 1 : 5 000; Blatt II/10 von 19 (22)

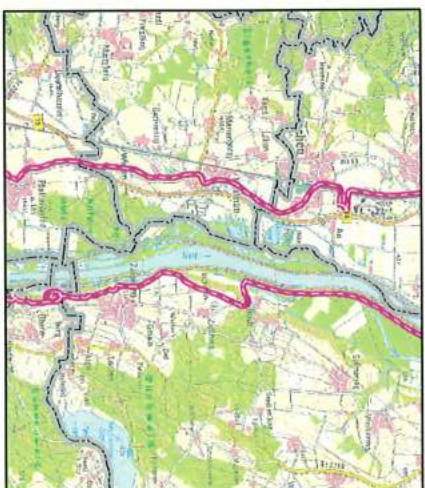

Übersichtskarte (Maßstab 1: 75 000)



Legende

-  Grenzverlauf LSG z. Schutze d. Imntals:
-  Flurstücke im LSG z. Schutze d. Imntal
-  Gemarkungsgrenze

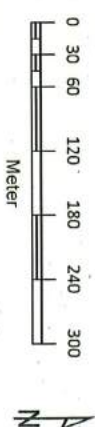

Erstellt von der unteren Naturschutzbehörde am
Landratsamt Rosenheim

Geodätische Grundlagen:
European Terrestrial Reference System 1989 (ETRS89)
UTM zone 32N; Referenzellipsoid GRS80

Geodatenbasis (c) Bayerische Vermessungsverwaltung
Darstellung der Flurkarte als Eigentumnachweis
nicht geeignet

Schutzgebietskarte zur Verordnung des Landkreises Rosenheim über das Landschaftsschutzgebiet zum Schutze des Inntals

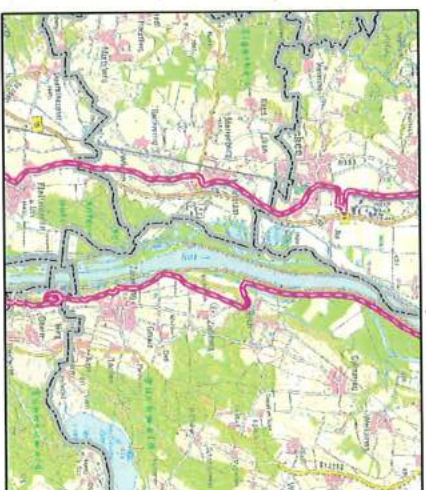
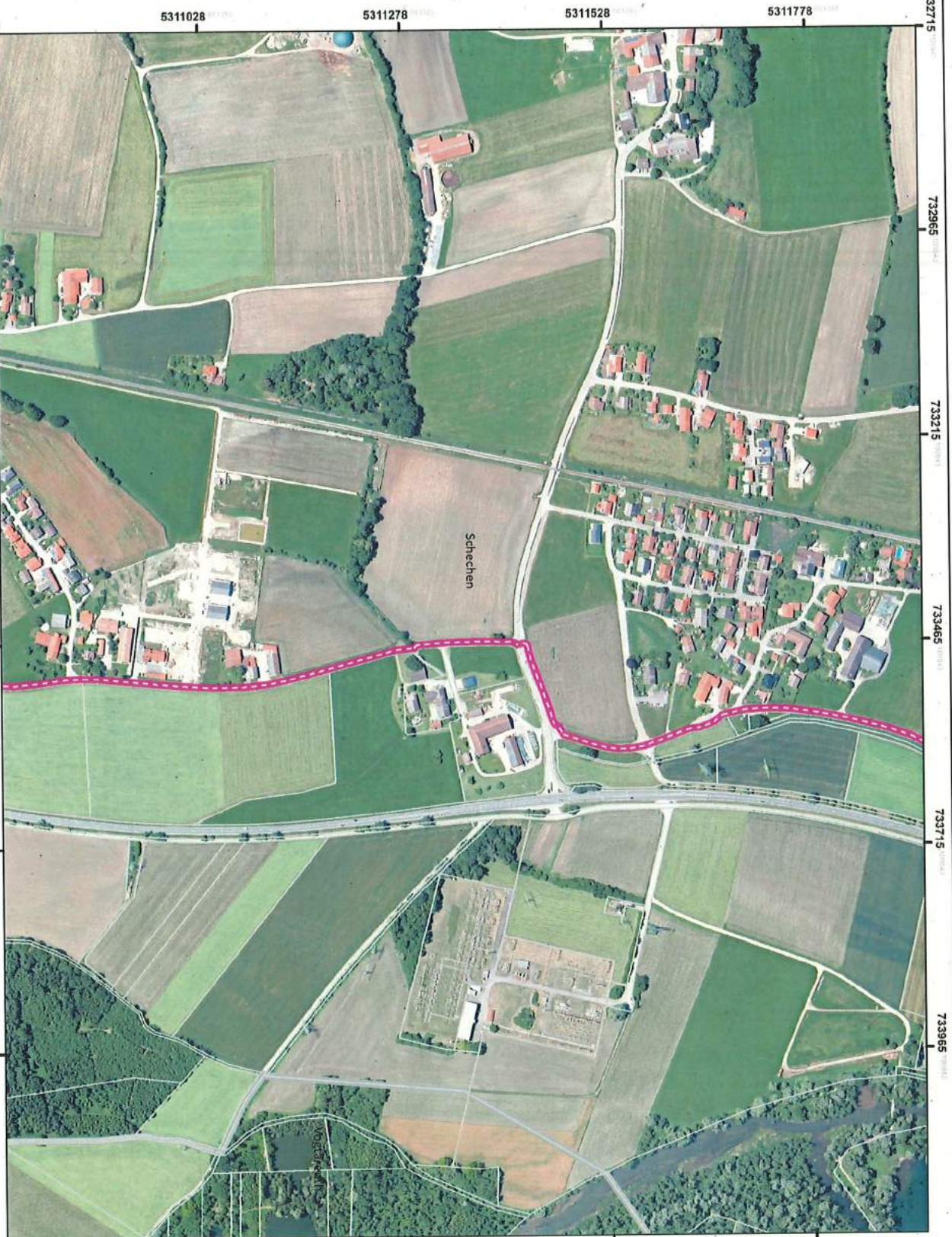

vom

Otto Lederer, Landrat



Übersichtskarte (Maßstab 1 : 75 000)

Legende

-  Grenzverlauf LSG z. Schutze d. Inntals:
-  Flurstücke im LSG z. Schutze d. Inntal
-  Gemarkungsgrenze

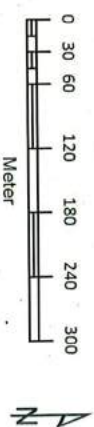

Erstellt von der unteren Naturschutzbehörde am
Landratsamt Rosenheim

Geodätische Grundlagen:
European Terrestrial Reference System 1989 (ETRS89)
UTM zone 32N; Referenzellipsoid GRSS0
Geodatenbasis (c) Bayerische Vermessungsverwaltung
Darstellung der Flurkarte als Eigentumsnachweis
nicht geeignet

Schutzgebietskarte zur Verordnung des Landkreises Rosenheim über das Landschaftsschutzgebiet zum Schutze des Inntals



vom

Otto Lederer, Landrat

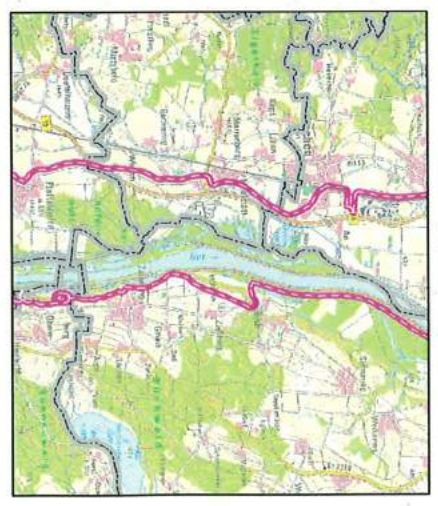
LSG z. Schutze d. Inntals: 00535.01; RO-04
Maßstab 1 : 5 000; Blatt II/12 von 19 (22)



Übersichtskarte (Maßstab 1: 75 000)

- Legende**
-  Grenzverlauf LSG z. Schutze d. Inntals:
 -  Flurstücke im LSG z. Schutze d. Inntals
 -  Gemarkungsgrenze

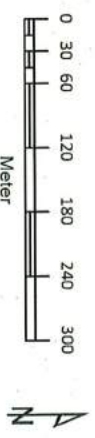

Erstellt von der unteren Naturschutzbehörde am
Landratsamt Rosenheim

Geodätische Grundlagen:
European Terrestrial Reference System 1989 (ETRS89)
UTM zone 32N; Referenzellipsoid GRS80

Geodatenbasis (c) Bayerische Vermessungsverwaltung
Darstellung der Flurkarte als Eigentumsnachweis
nicht geeignet



Schutzgebietskarte zur Verordnung des Landkreises Rosenheim über das Landschaftsschutzgebiet zum Schutze des Inntals

vom

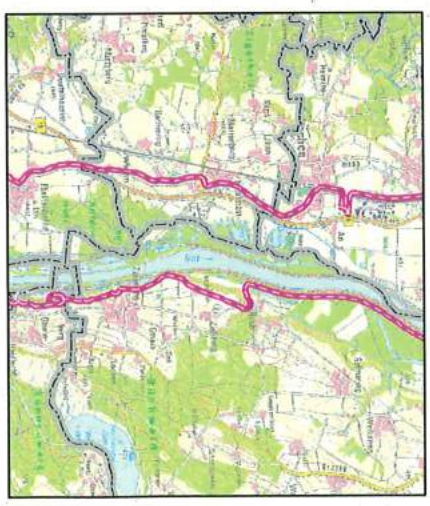
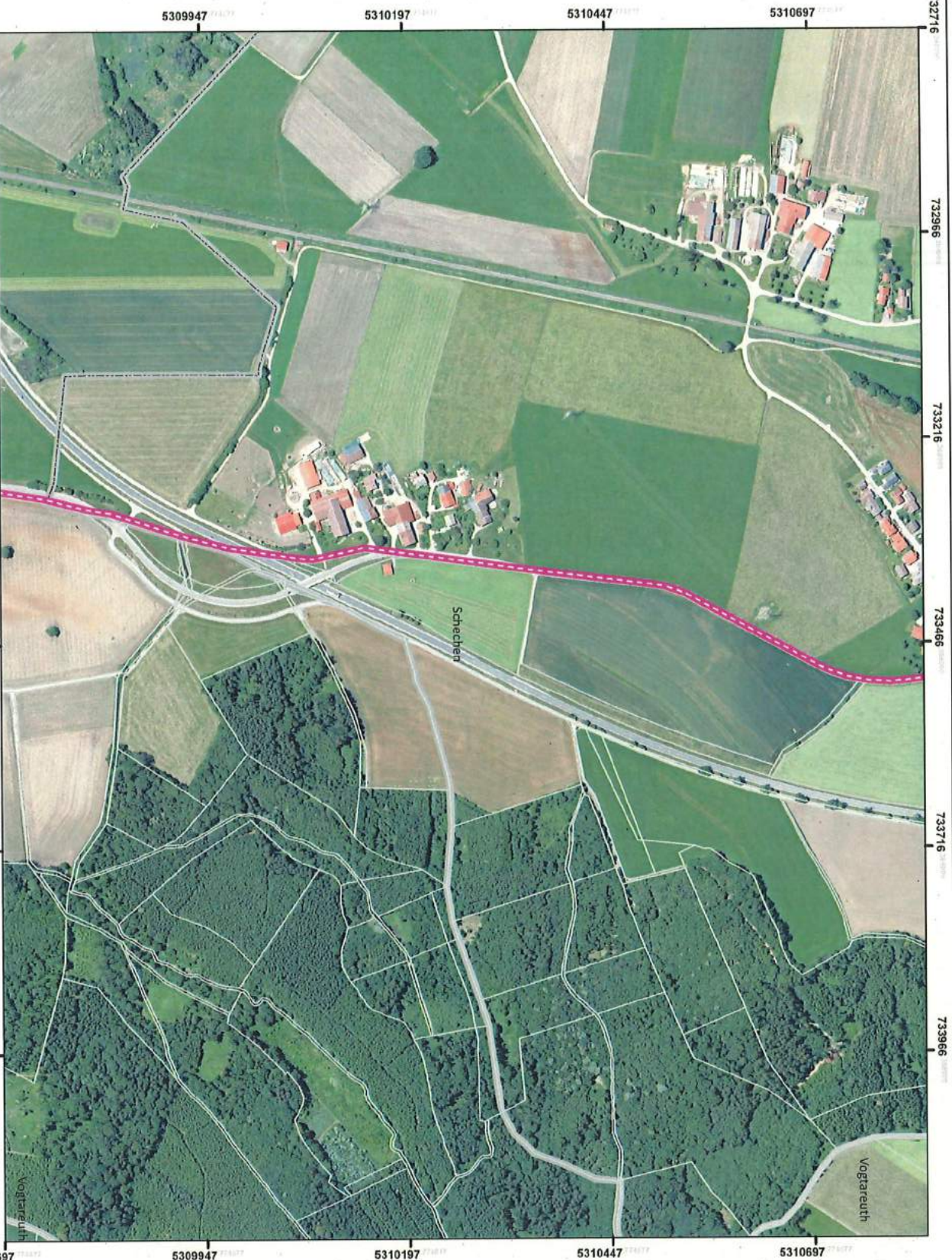
Otto Lederer, Landrat



Übersichtskarte (Maßstab 1: 75 000)

- Legende**
-  Grenzverlauf LSG z. Schutze d. Inntals:
 -  Flurstücke im LSG z. Schutze d. Inntal
 -  Gemarkungsgrenze

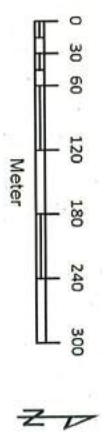

Erstellt von der unteren Naturschutzbehörde am
Landratsamt Rosenheim

Geodätische Grundlagen:
European Terrestrial Reference System 1989 (ETRS89)
UTM zone 32N; Referenzellipsoid GRS80

Geodatenbasis (c) Bayerische Vermessungsverwaltung
Darstellung der Flurkarte als Eigentumsnachweis
nicht geeignet

Schutzgebietskarte zur Verordnung des Landkreises Rosenheim über das Landschaftsschutzgebiet zum Schutze des Inntals

vom

Otto Lederer, Landrat

LSG z. Schutze d. Inntals: 00535.01; RO-04
Maßstab 1 : 5 000; Blatt II/14 von 19 (22)

Übersichtskarte (Maßstab 1 : 75 000)

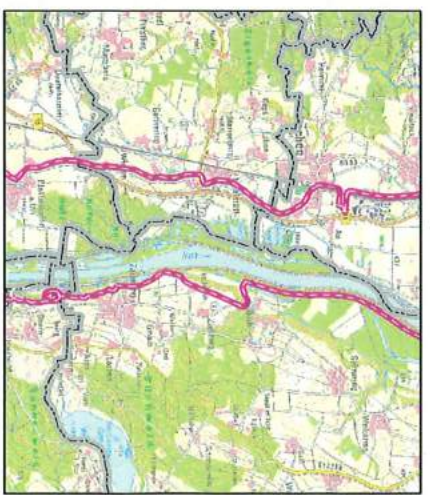

- Legende**
- Grenzverlauf LSG z. Schutze d. Inntals
 - Flurstücke im LSG z. Schutze d. Inntals
 - Gemarkungsgrenze

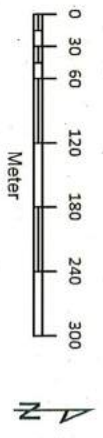

Erstellt von der unteren Naturschutzbehörde am
Landratsamt Rosenheim

Geodätische Grundlagen:
European Terrestrial Reference System 1989 (ETRS89)
UTM zone 32N, Referenzellipsoid GRS80

Geodatenbasis (c) Bayerische Vermessungsverwaltung
Darstellung der Flurkarte als Eigentumsnachweis
nicht geeignet

Schutzgebietskarte zur Verordnung des Landkreises Rosenheim über das Landschaftsschutzgebiet zum Schutze des Imntals

VOM

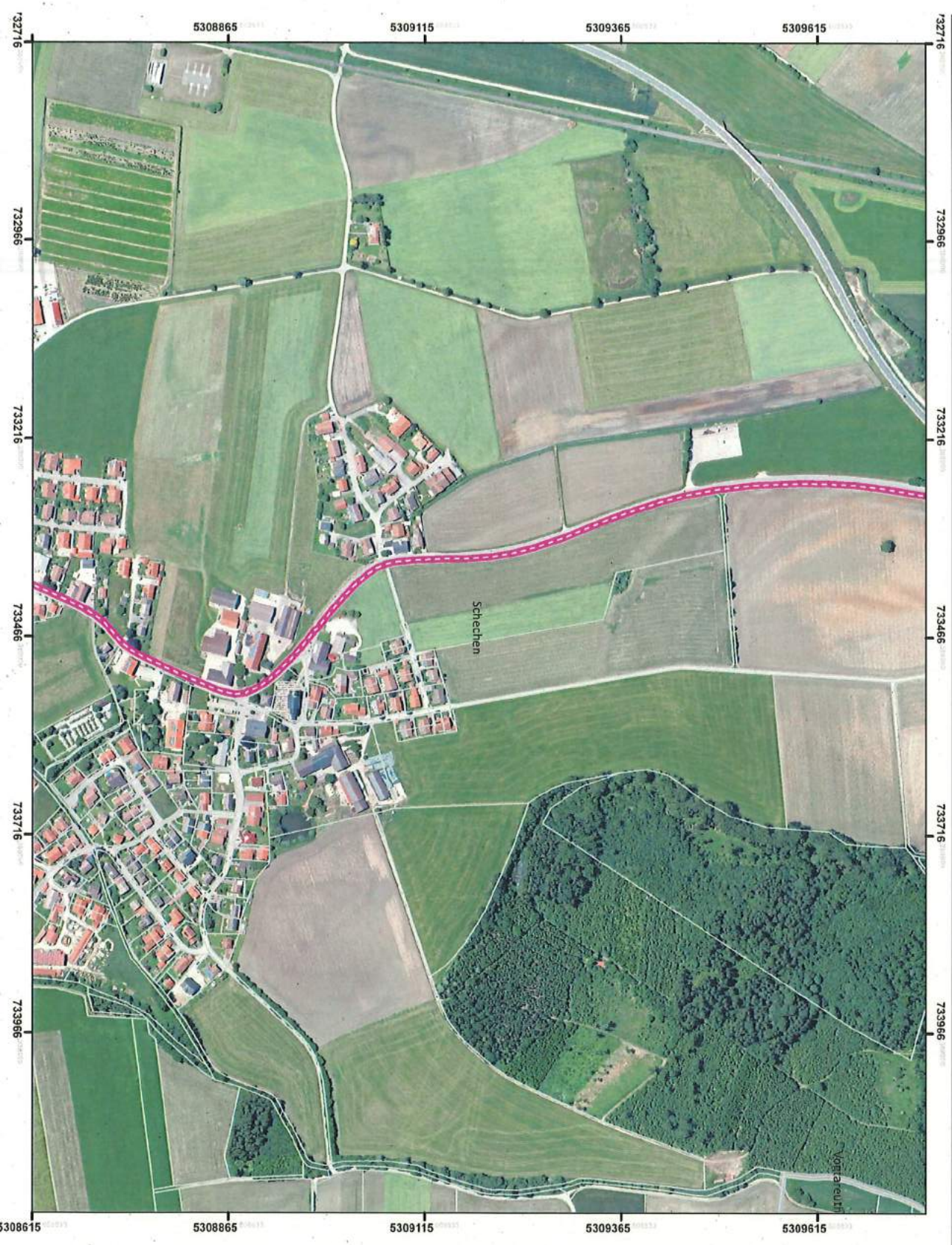



LSG z. Schutze d. Imntals: 00535.01; RO-04
Maßstab 1 : 5 000; Blatt II/15 von 19 (22)

Otto Lederer, Landrat

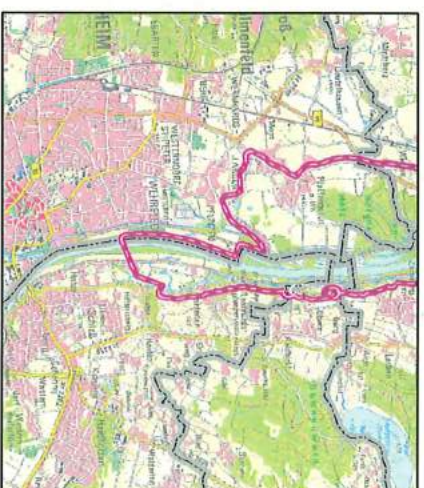
Übersichtskarte (Maßstab 1: 75 000)



Legende

-  Grenzverlauf LSG z. Schutze d. Imntals
-  Flurstücke im LSG z. Schutze d. Imntal
-  Gemarkungsgrenze

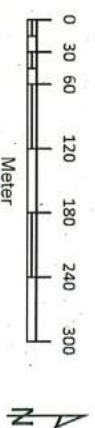

Erstellt von der unteren Naturschutzbehörde am
Landratsamt Rosenheim

Geodätische Grundlagen:
Europäer Terrestrial Reference System 1989 (ETRS89)
UTM zone 32N, Referenzellipsoid GRS80

Geodatenbasis (c) Bayerische Vermessungsverwaltung
Darstellung der Flurkarte als Eigentumsnachweis
nicht geeignet

Schutzgebietskarte zur Verordnung des Landkreises Rosenheim über das Landschaftsschutzgebiet zum Schutze des Imntals



vom

Otto Lederer, Landrat

LSG z. Schutze d. Imntals: 00535.01; RO-04
Maßstab 1 : 5 000; Blatt. II/16 von 19 (22)

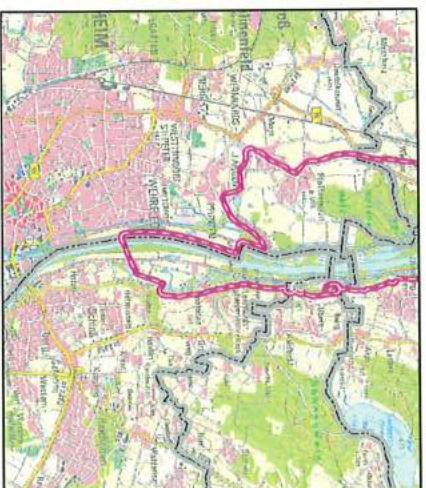
Übersichtskarte (Maßstab 1: 75 000)



- Legende**
-  Grenzverlauf LSG z. Schutze d. Imntals:
 -  Flurstücke im LSG z. Schutze d. Imntals
 -  Gemarkungsgrenze

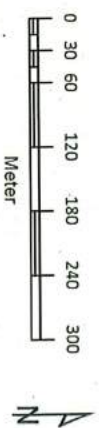

Erstellt von der unteren Naturschutzbehörde am
Landratsamt Rosenheim

Geodätische Grundlagen:
European Terrestrial Reference System 1989 (ETRS89)
UTM zone 32N, Referenzellipsoid GRSS80

Geodatenbasis (c) Bayerische Vermessungsverwaltung
Darstellung der Flurkarte als Eigentumsnachweis
nicht geeignet





Schutzgebietskarte zur Verordnung des Landkreises Rosenheim über das Landschaftsschutzgebiet zum Schutze des Imntals

vom

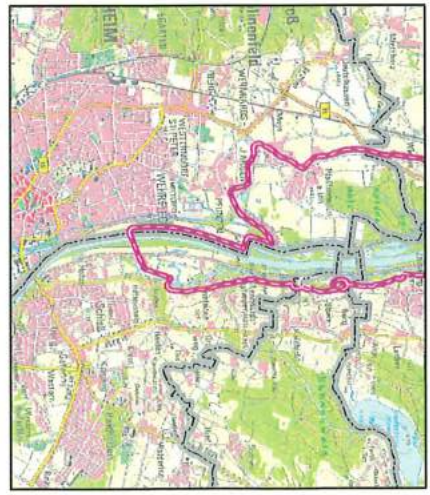
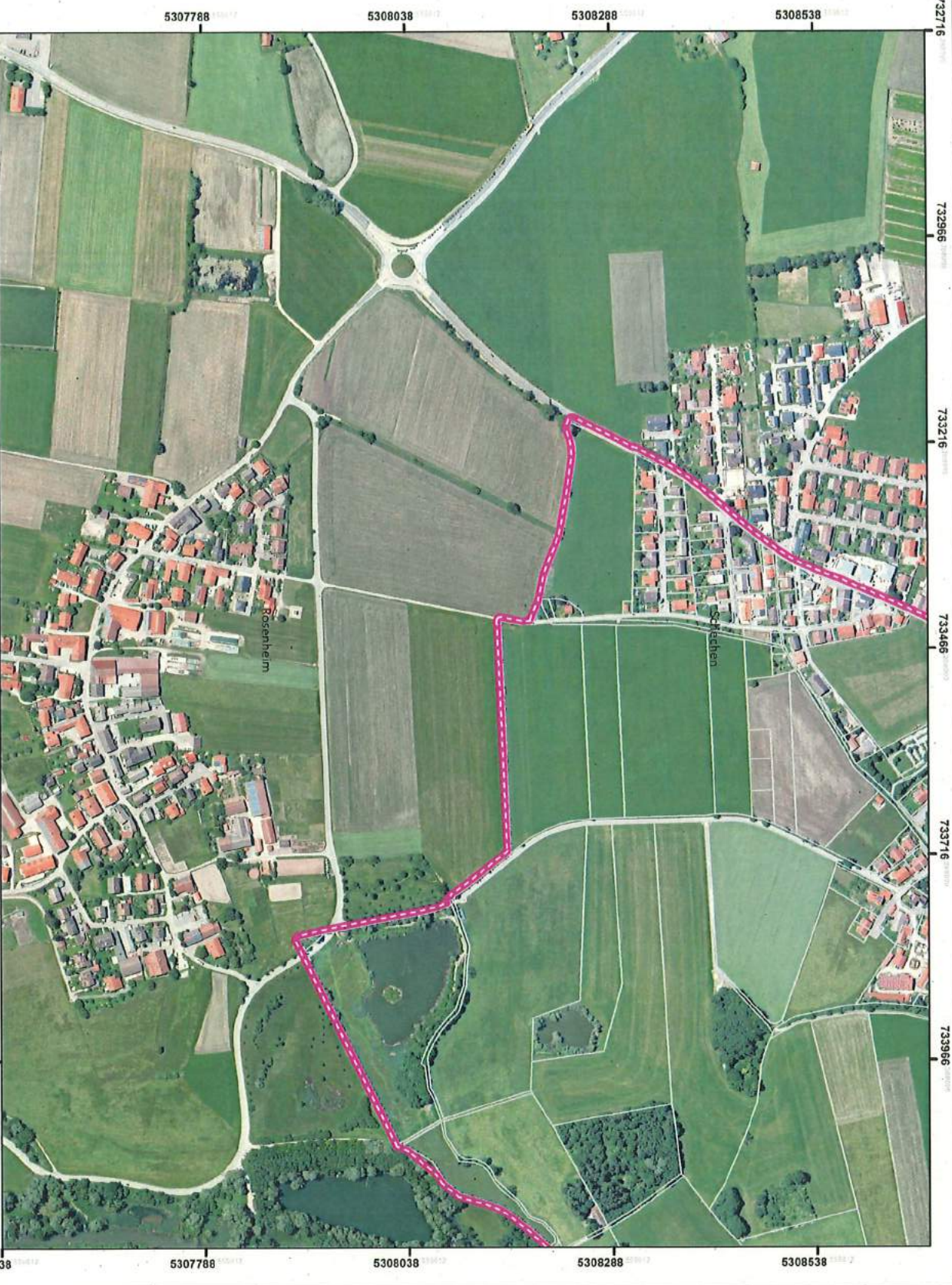
Otto Lederer, Landrat



Übersichtskarte (Maßstab 1: 75 000)

- Legende**
-  Grenzverlauf LSG z. Schutze d. Imntal:
 -  Flurstücke im LSG z. Schutze d. Imntal
 -  Gemarkungsgrenze

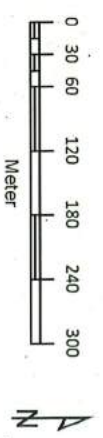

Erstellt von der unteren Naturschutzbehörde am
Landratsamt Rosenheim

Geodätische Grundlagen:
European Terrestrial Reference System 1989 (ETRS89)
UTM zone 32N; Referenzellipsoid GRS80
Geodatenbasis (c) Bayerische Vermessungsverwaltung
Darstellung der Flurkarte als Eigentumsnachweis
nicht geeignet

Schutzgebietskarte zur Verordnung des Landkreises Rosenheim über das Landschaftsschutzgebiet zum Schutze des Inntals

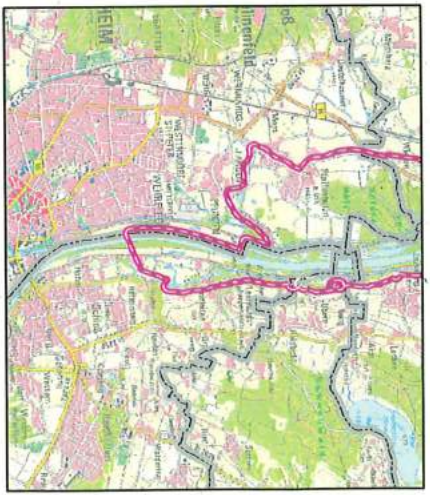
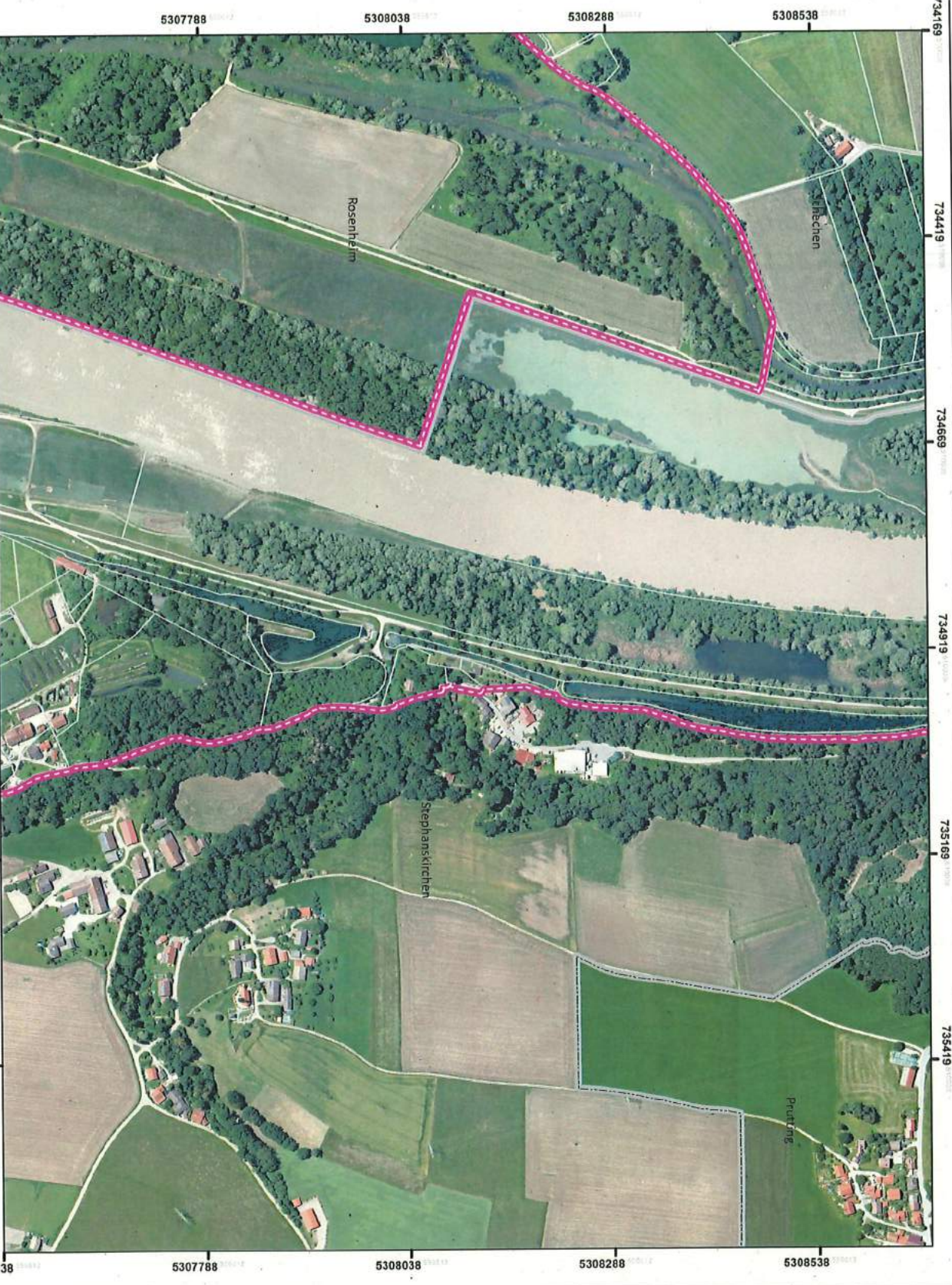

vom

Otto Lederer, Landrat



Übersichtskarte (Maßstab 1: 75 000)

Legende

-  Grenzerlauf LSG z. Schutze d. Inntals:
-  Flurstücke im LSG z. Schutze d. Inntals
-  Gemarkungsgrenze

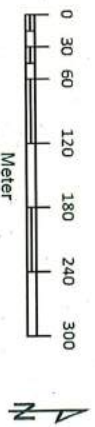

Erstellt von der unteren Naturschutzbehörde am
Landratsamt Rosenheim

Geodätische Grundlagen:
European Terrestrial Reference System 1989 (ETRS89)
UTM zone 32N; Referenzellipsoid GRS80

Geodatenbasis (C) Bayerische Vermessungsverwaltung
Darstellung der Flurkarte als Eigentumsnachweis
nicht geeignet

Schutzgebietskarte zur Verordnung des Landkreises Rosenheim über das Landschaftsschutzgebiet zum Schutze des Inntals

vom

Otto Lederer, Landrat

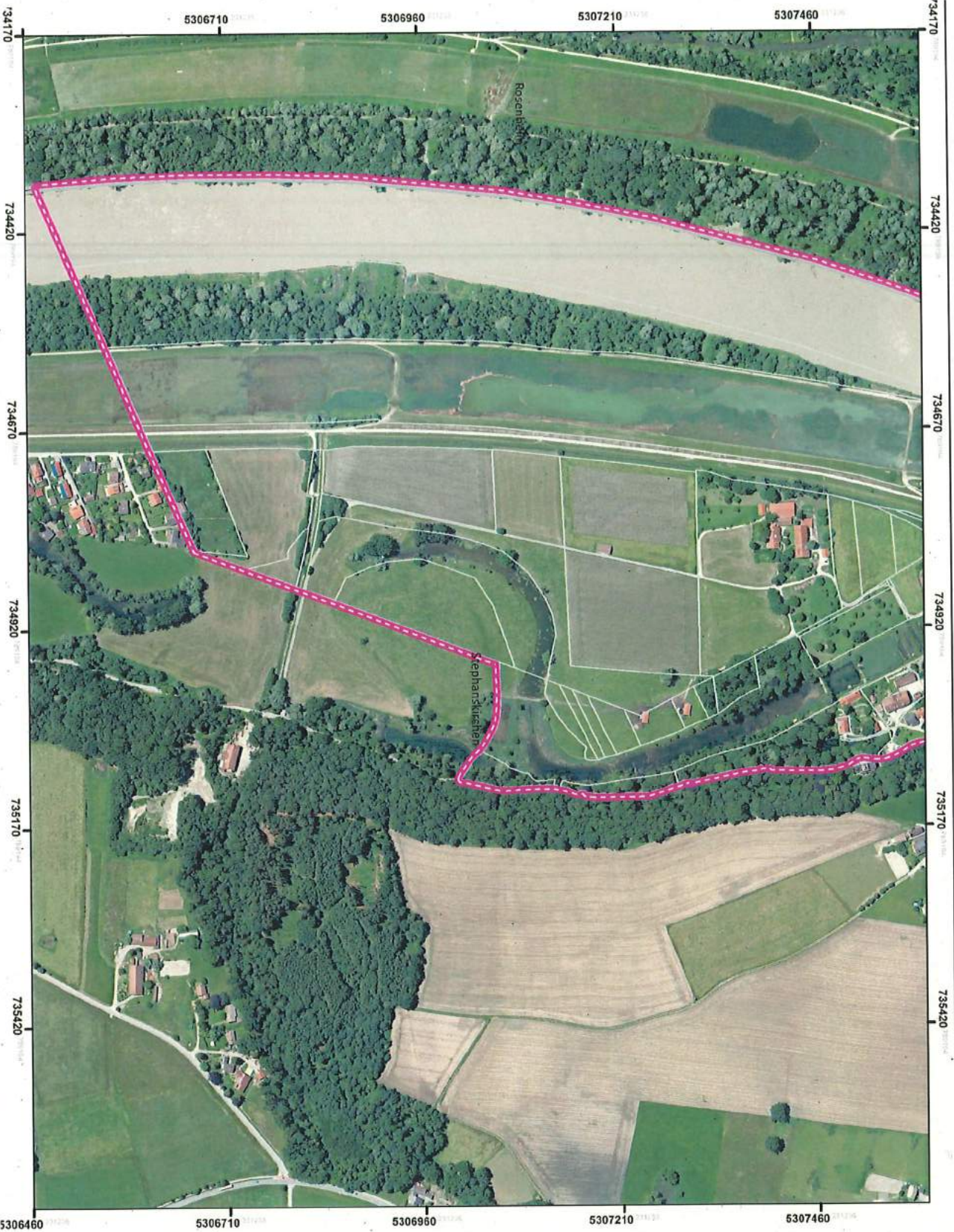

LSG z. Schutze d. Inntals: 00535.01; RO-04
Maßstab 1 : 5 000; Blatt II/19 von 19 (22)

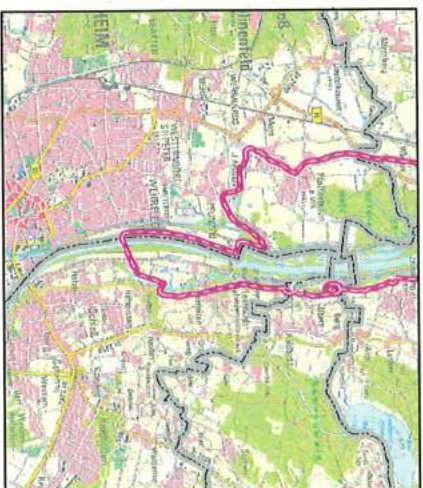

Übersichtskarte (Maßstab 1: 75 000)



Legende

-  Grenzverlauf LSG z. Schutze d. Inntals:
-  Flurstücke im LSG z. Schutze d. Inntals
-  Gemarkungsgrenze

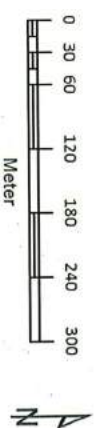

Erstellt von der unteren Naturschutzbehörde am
Landratsamt Rosenheim

Geodätische Grundlagen:
European Terrestrial Reference System 1989 (ETRS89)
UTM zone 32N, Referenzellipsoid GRS80

Geodatenbasis (C) Bayerische Vermessungsverwaltung
Darstellung der Flurkarte als Eigentumsnachweis
nicht geeignet