

Schutzgebiete zur Verordnung des Landkreises Rosenheim über das Landschaftsschutzgebiet zum Schutze des Intals

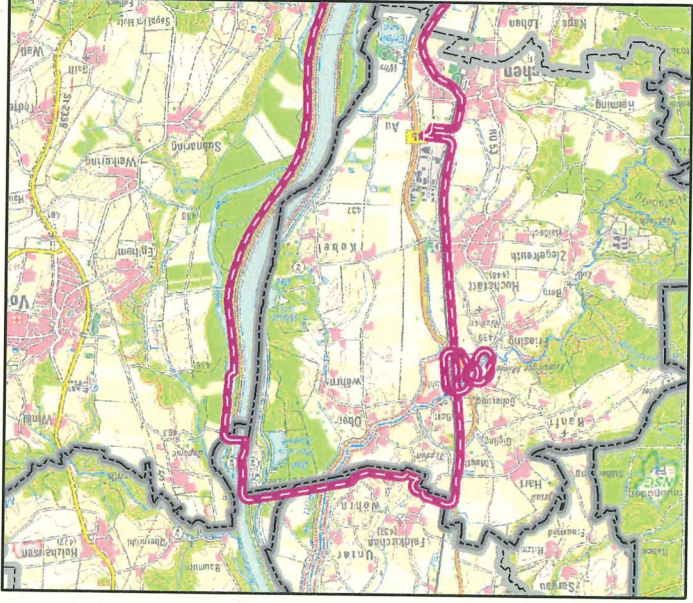



LSG z. Schutze d. Intals: 00535.01; RO-04
Maßstab 1 : 25 000; Blatt I/1 von 3 (22)

Otto Lederer, Landrat

Übersichtskarte (Maßstab 1: 75 000)

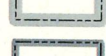

Legende

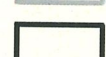
-  Grenzverlauf LSG z. Schutze d. Intals
-  Flurstücke im LSG z. Schutze d. Intals
-  Gemeindegrenze
-  Gemarkungsgrenze
-  Kartenrahmen I (Maßstab 1 : 25 000)
-  Kartenrahmen II (Maßstab 1 : 5 000)

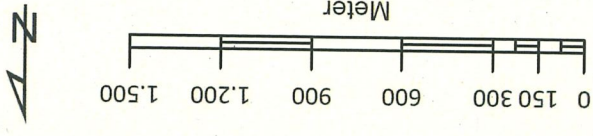

Erstellt von der unteren Naturschutzbehörde am
Landratsamt Rosenheim
Geodätische Grundlagen:
European Terrestrial Reference System 1989 (ETRS89)
UTM zone 32N; Referenzellipsoid GRS80
Geodatenbasis (c) Bayerische Vermessungsverwaltung
Darstellung der Flurkarte als Eigentumsnachweis
nicht geeignet

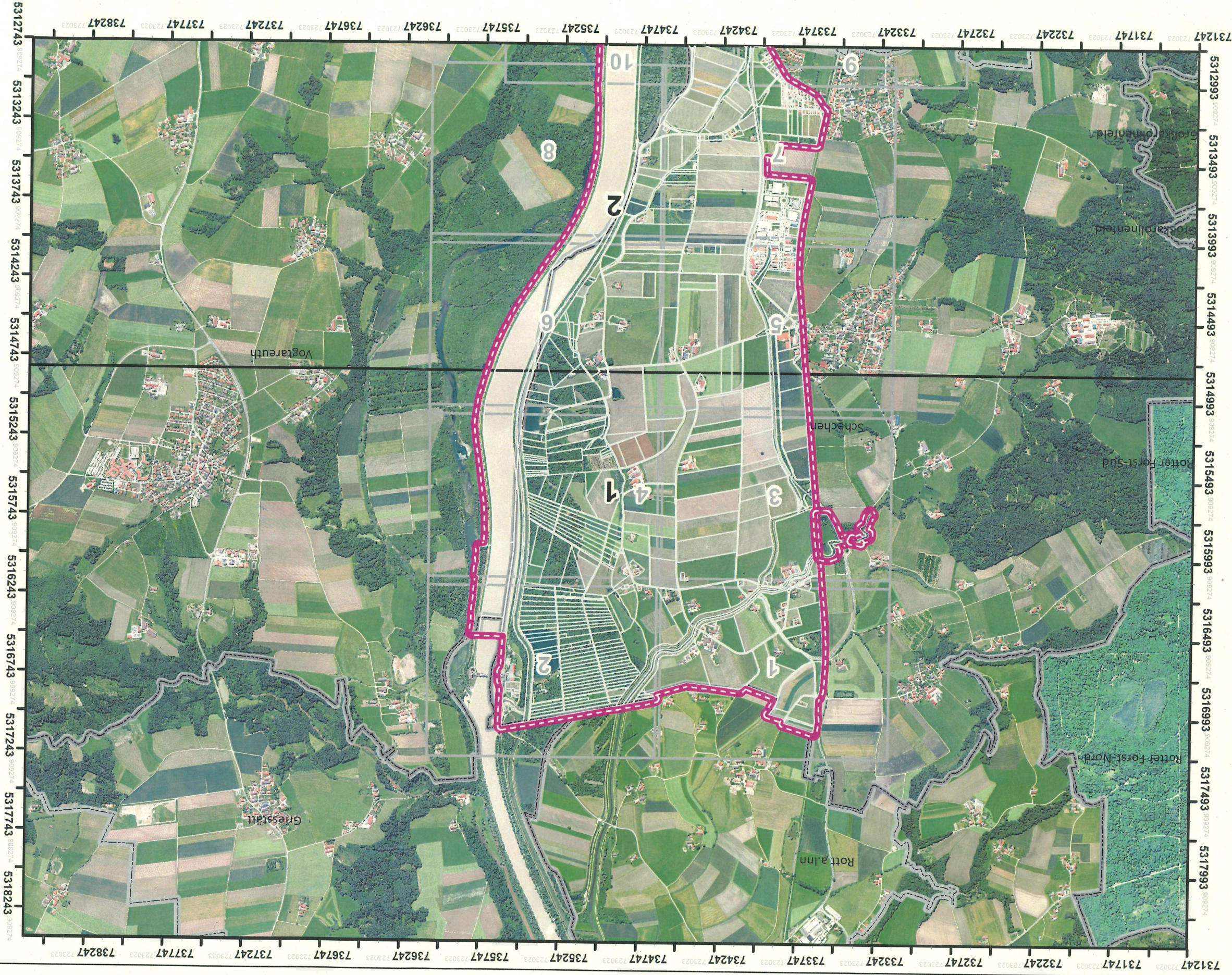

Schutzgebiete zur Verordnung des Landkreises Rosenheim über das Landschaftsschutzgebiet zum Schutze des Intals

LSG z. Schutze d. Intals: 00535.01; RO-04
Maßstab 1 : 25 000; Blatt I/2 von 3 (22)



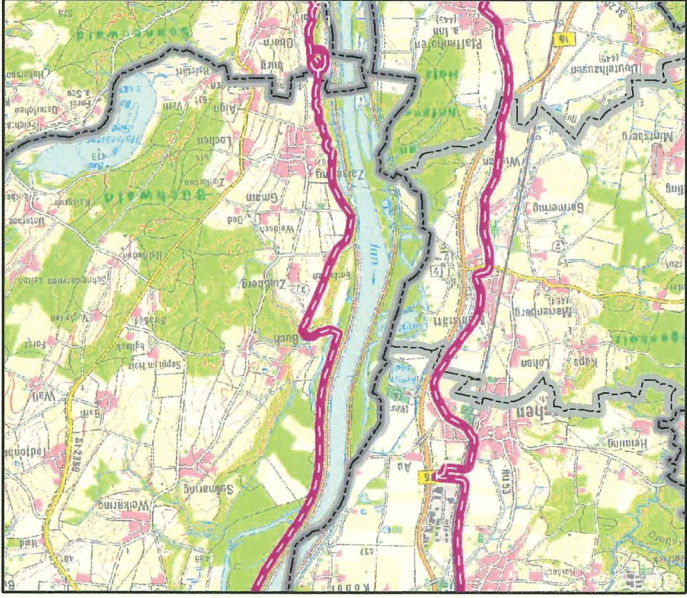

Otto Lederer, Landrat

VOM

Übersichtskarte (Maßstab 1: 75 000)

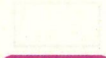

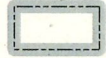
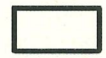
Legende

-  Grenzverlauf LSG z. Schutze d. Intals
-  Flurstücke im LSG z. Schutze d. Intals
-  Gemeindegrenze
-  Gemarkungsgrenze
-  Kartenrahmen I (Maßstab 1 : 25 000)
-  Kartenrahmen II (Maßstab 1 : 5 000)

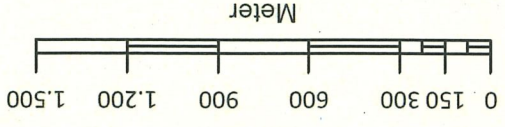

Erstellt von der unteren Naturschutzbehörde am
Landratsamt Rosenheim
Geodätische Grundlagen:
Europäer Terrestrial Reference System 1989 (ETRS89)
UTM zone 32N; Referenzellipsoid GRS80
Geodatenbasis (c) Bayerische Vermessungsverwaltung
Darstellung der Flurkarte als Eigentumsnachweis
nicht geeignet

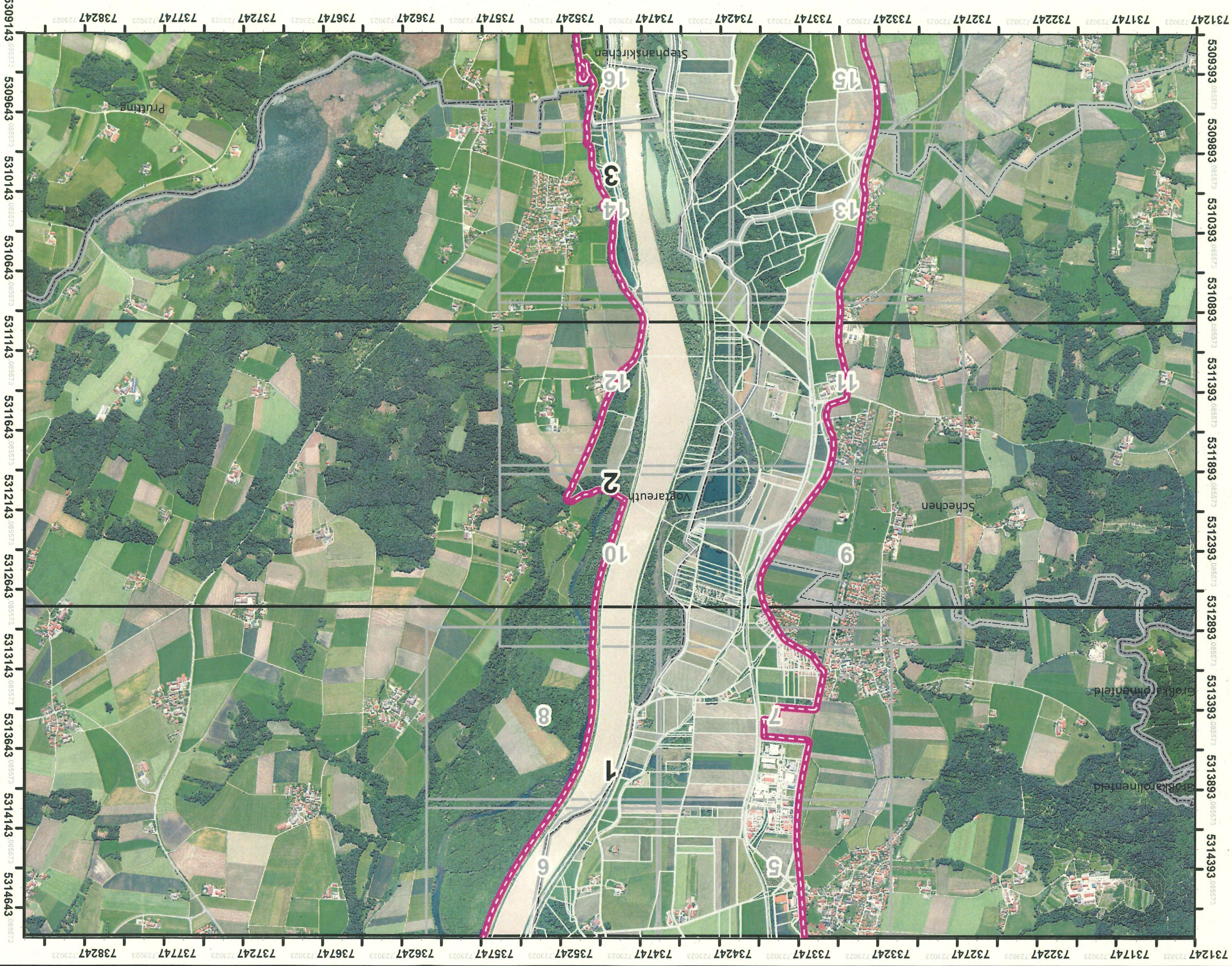

Schutzgebiete zur Verordnung des Landkreises Rosenheim über das Landschaftsschutzgebiet zum Schutze des Intals



vom

Otto Lederer, Landrat

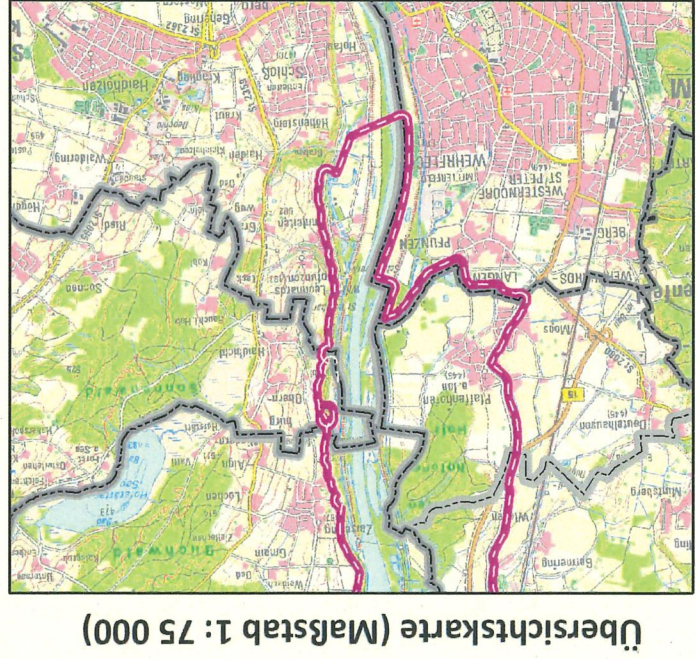
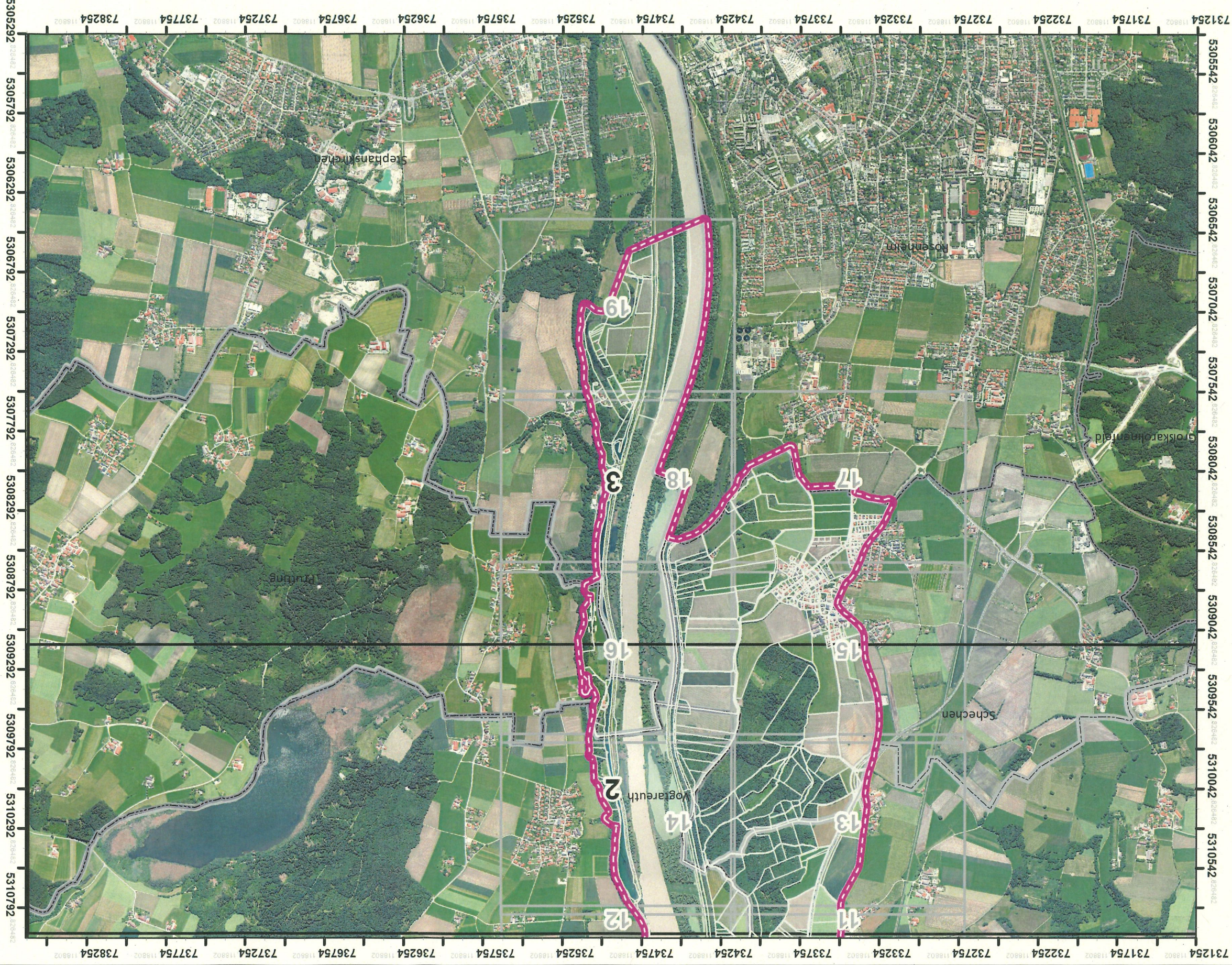
LSG z. Schutze d. Intals: 00535.01; RO-04
Maßstab 1 : 25 000; Blatt I/3 von 3 (22)

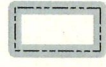
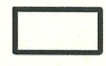
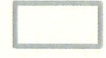

Legende

-  Grenzverlauf LSG z. Schutze d. Intals
-  Flurstücke im LSG z. Schutze d. Intals
-  Gemeindegrenze
-  Gemarkungsgrenze
-  Kartenrahmen I (Maßstab 1 : 25 000)
-  Kartenrahmen II (Maßstab 1 : 5 000)

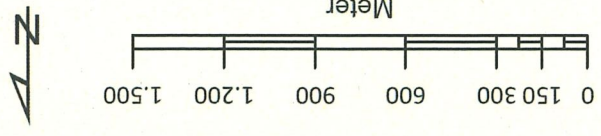

Erstellt von der unteren Naturschutzbehörde am
Landratsamt Rosenheim
Geodätische Grundlagen:
European Terrestrial Reference System 1989 (ETRS89)
UTM zone 32N; Referenzellipsoid GRS80
Geodatenbasis (c) Bayerische Vermessungsverwaltung
Darstellung der Flurkarte als Eigentumsnachweis
nicht geeignet

Schutzgebietskarte zur Verordnung des Landkreises Rosenheim über das Landschaftsschutzgebiet zum Schutze des Innals

vom





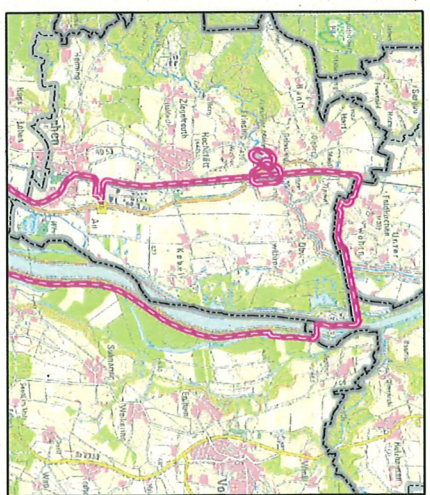
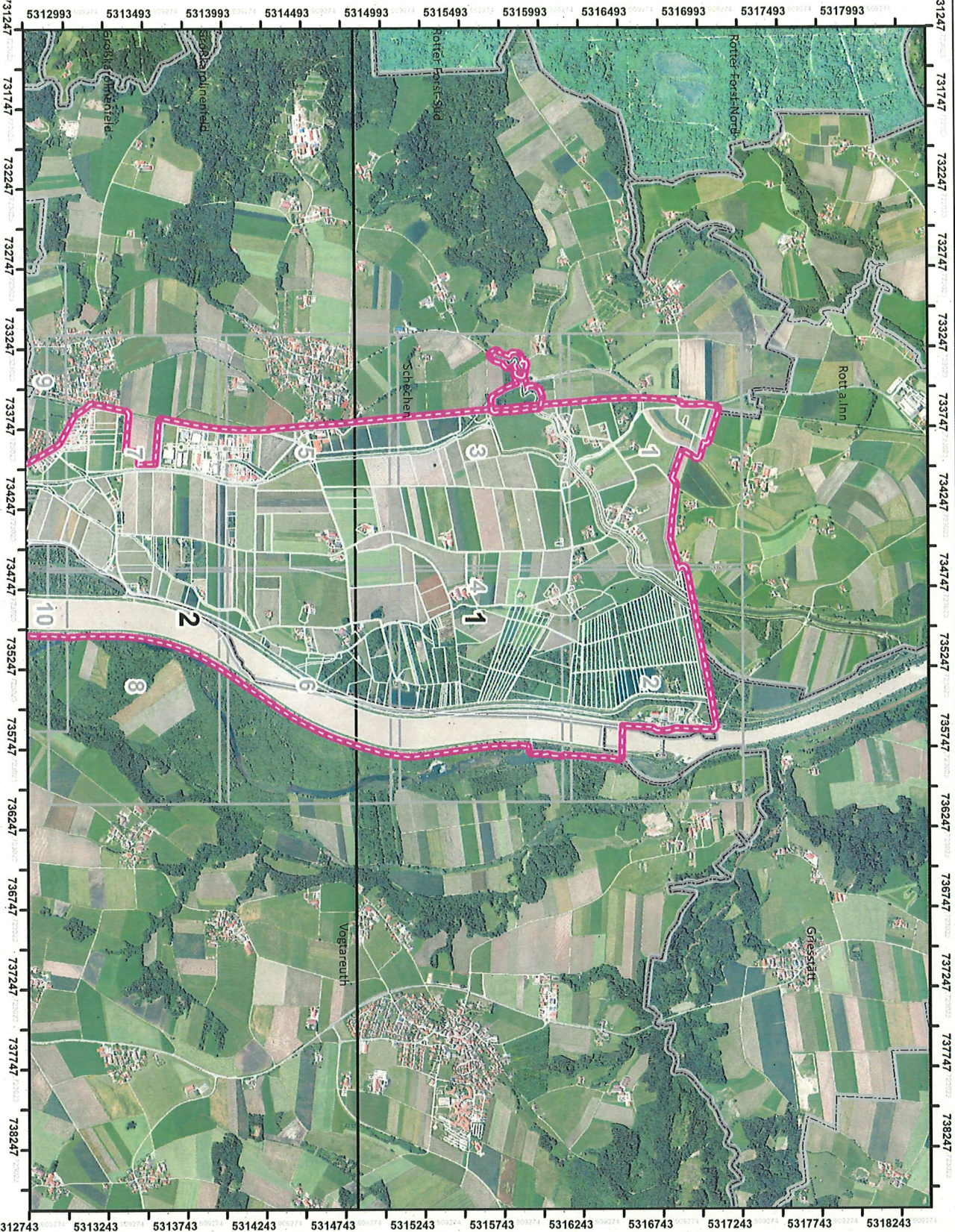

Otto Lederer, Landrat

LSG z. Schutze d. Innals: 00535.01; RO-04
Maßstab 1 : 25 000; Blatt I/1 von 3 (22)



Übersichtskarte (Maßstab 1: 75 000)

Legende

-  Grenzverlauf LSG z. Schutze d. Innals.
-  Flurstücke im LSG z. Schutze d. Innals
-  Gemeindegrenze
-  Gemarkungsgrenze
-  Kartenrahmen I (Maßstab 1 : 25 000)
-  Kartenrahmen II (Maßstab 1 : 5 000)

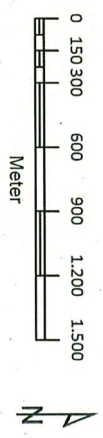

Erstellt von der unteren Naturschutzbehörde am
Landratsamt Rosenheim

Geodätische Grundlagen:
European Terrestrial Reference System 1989 (ETRS89)
UTM zone 32N; Referenzellipsoid GRS80
Geodatenbasis (c) Bayerische Vermessungsverwaltung
Darstellung der Flurkarte als Eigentumsnachweis
nicht geeignet

Schutzgebietskarte zur Verordnung des Landkreises Rosenheim über das Landschaftsschutzgebiet zum Schutze des Inntals

vom





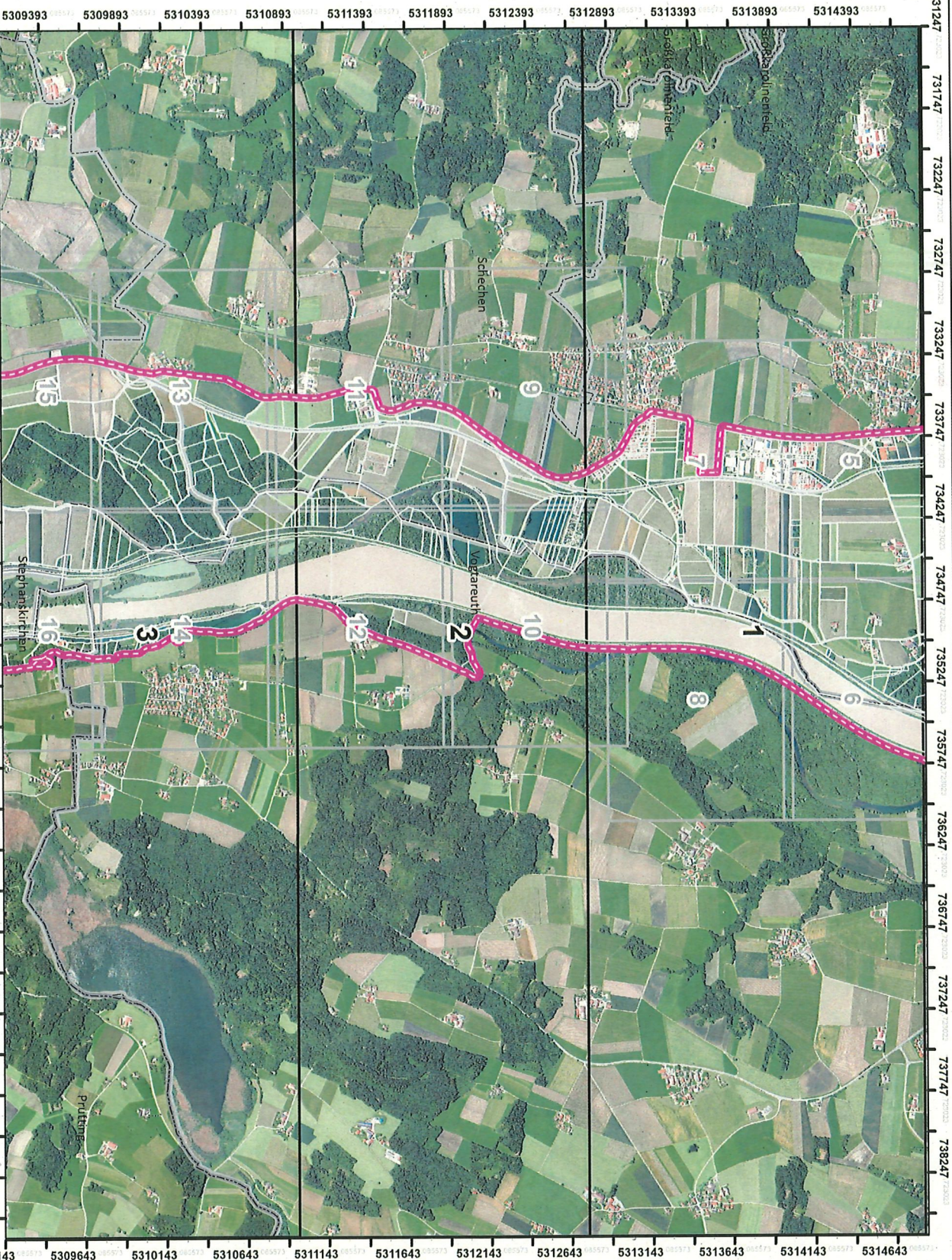
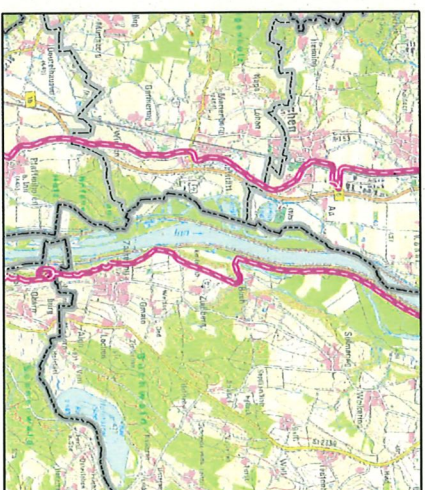

Otto Lederer, Landrat

LSG z. Schutze d. Inntals: 00535.01; RO-04
Maßstab 1 : 25 000; Blatt 1/2 von 3 (22)

Übersichtskarte (Maßstab 1: 75 000)



Legende

-  Grenzverlauf LSG z. Schutze d. Inntals:
-  Flurstücke im LSG z. Schutze d. Inntals
-  Gemeindegrenze
-  Gemarkungsgrenze
-  Kartenrahmen I (Maßstab 1 : 25 000)
-  Kartenrahmen II (Maßstab 1 : 5 000)

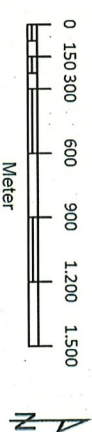

Erstellt von der unteren Naturschutzbehörde am
Landratsamt Rosenheim

Geodätische Grundlagen:
European Terrestrial Reference System 1989 (ETRS89)
UTM zone 32N; Referenzellipsoid GRS80

Geodatenbasis (c) Bayerische Vermessungsverwaltung
Darstellung der Flurkarte als Eigentumsnachweis
nicht geeignet

Schutzgebietskarte zur Verordnung des Landkreises Rosenheim über das Landschaftsschutzgebiet zum Schutze des Innaltals

vom





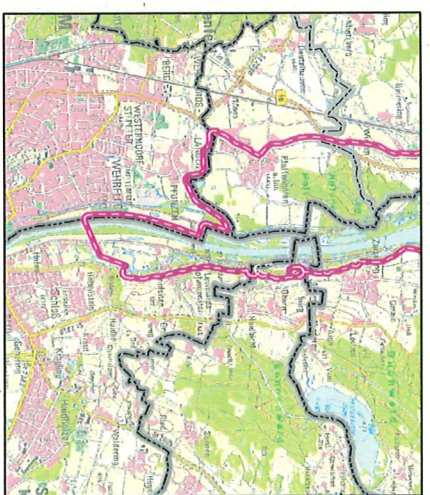
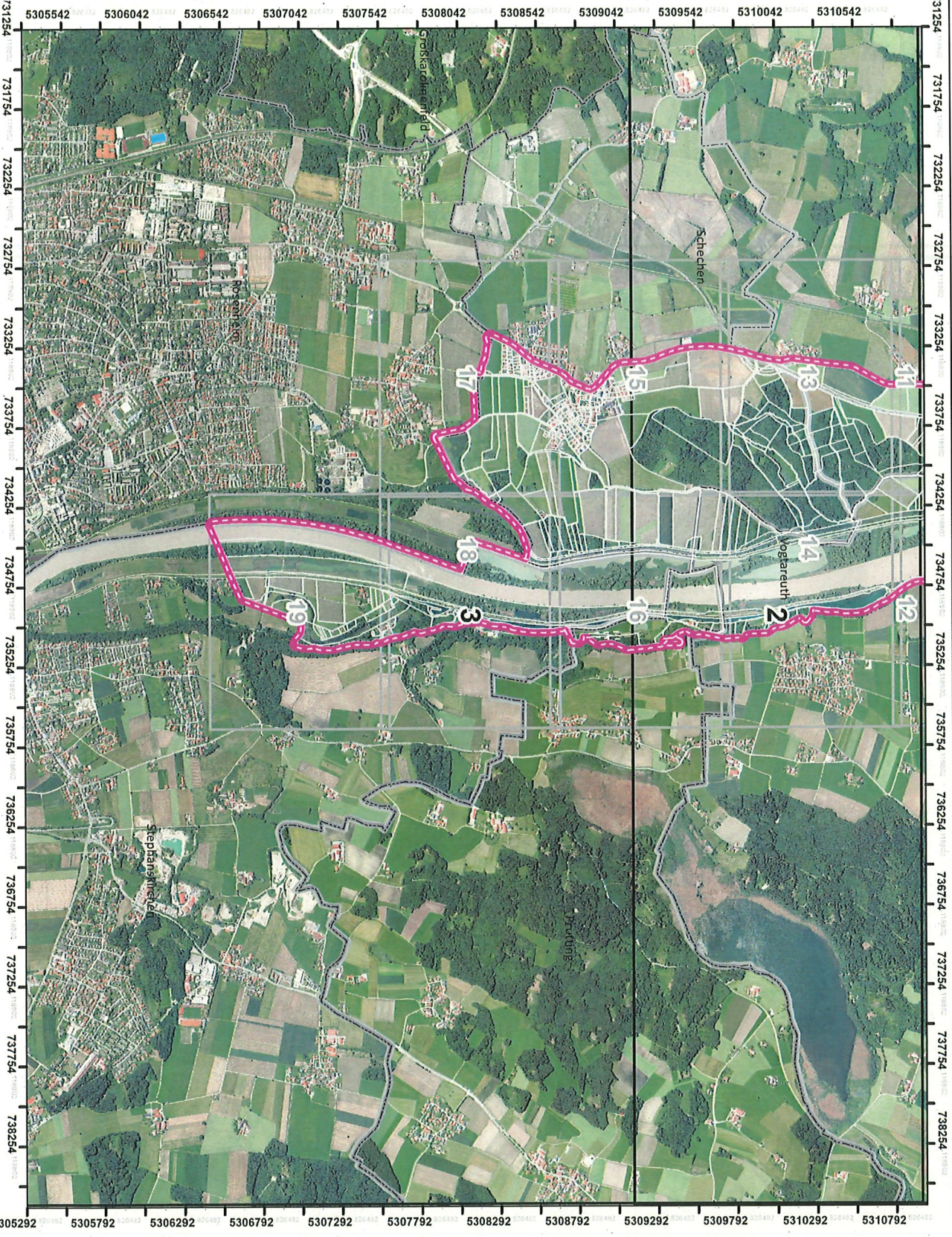

Otto Lederer, Landrat

LSG z. Schutze d. Innaltals: 00535.01; RO-04
Maßstab 1 : 25 000, Blatt 1/3 von 3 (22)



Übersichtskarte (Maßstab 1: 75 000)

Legende

-  Grenzverlauf LSG z. Schutze d. Innaltals
-  Flurstücke im LSG z. Schutze d. Innaltals
-  Gemeindegrenze
-  Gemarkungsgrenze
-  Kartenrahmen I (Maßstab 1 : 25 000)
-  Kartenrahmen II (Maßstab 1 : 5 000)

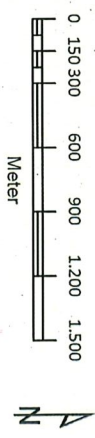

Erstellt von der unteren Naturschutzbehörde am
Landratsamt Rosenheim

Geodätische Grundlagen:
European Terrestrial Reference System 1989 (ETRS89)

UTM zone 32N; Referenzellipsoid GRS80

Geodatenbasis (c) Bayerische Vermessungsverwaltung
Darstellung der Flurkarte als Eigentumsnachweis
nicht geeignet

Schutzgebietskarte zur Verordnung des Landkreises Rosenheim über das Landschaftsschutzgebiet zum Schutze des Inntals

vom





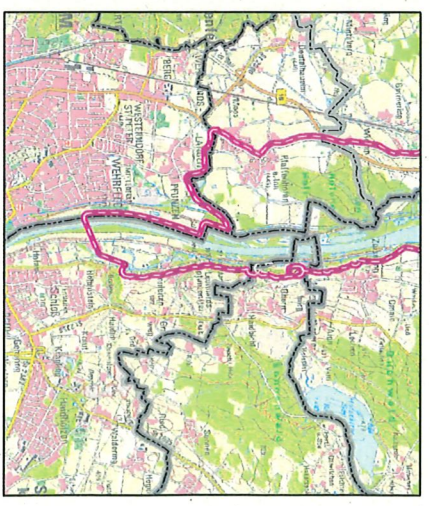
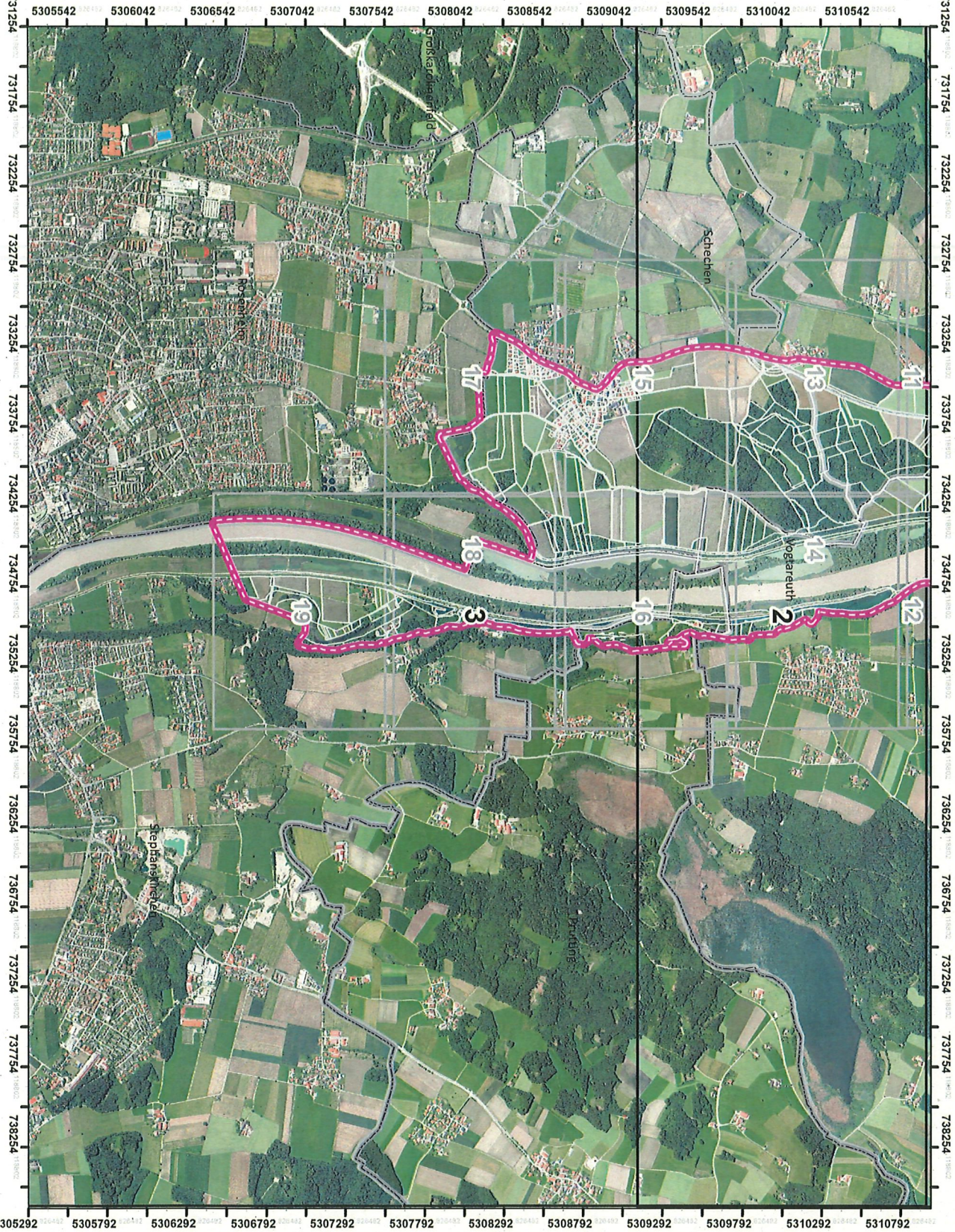

Otto Lederer, Landrat

LSG z. Schutze d. Inntals: 00535.01; RO-04
Maßstab 1 : 25 000; Blatt 1/3 von 3 (22)



Übersichtskarte (Maßstab 1: 75 000)

Legende

-  Grenzverlauf LSG z. Schutze d. Inntals
-  Flurstücke im LSG z. Schutze d. Inntals
-  Gemeindegrenze
-  Gemarkungsgrenze
-  Kartenrahmen I (Maßstab 1 : 25 000)
-  Kartenrahmen II (Maßstab 1 : 5 000)

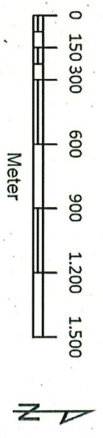

Erstellt von der unteren Naturschutzbehörde am
Landratsamt Rosenheim

Geodätische Grundlagen:
European Terrestrial Reference System 1989 (ETRS89)
UTM zone 32N, Referenzellipsoid GRS80

Geodatenbasis (c) Bayerische Vermessungsverwaltung
Darstellung der Flurkarte als Eigentumsnachweis
nicht geeignet

Schutzgebietskarte zur Verordnung des Landkreises Rosenheim über das Landschaftsschutzgebiet zum Schutze des Imntals

vom





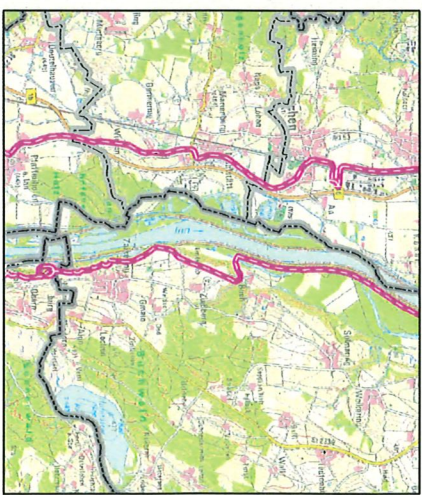
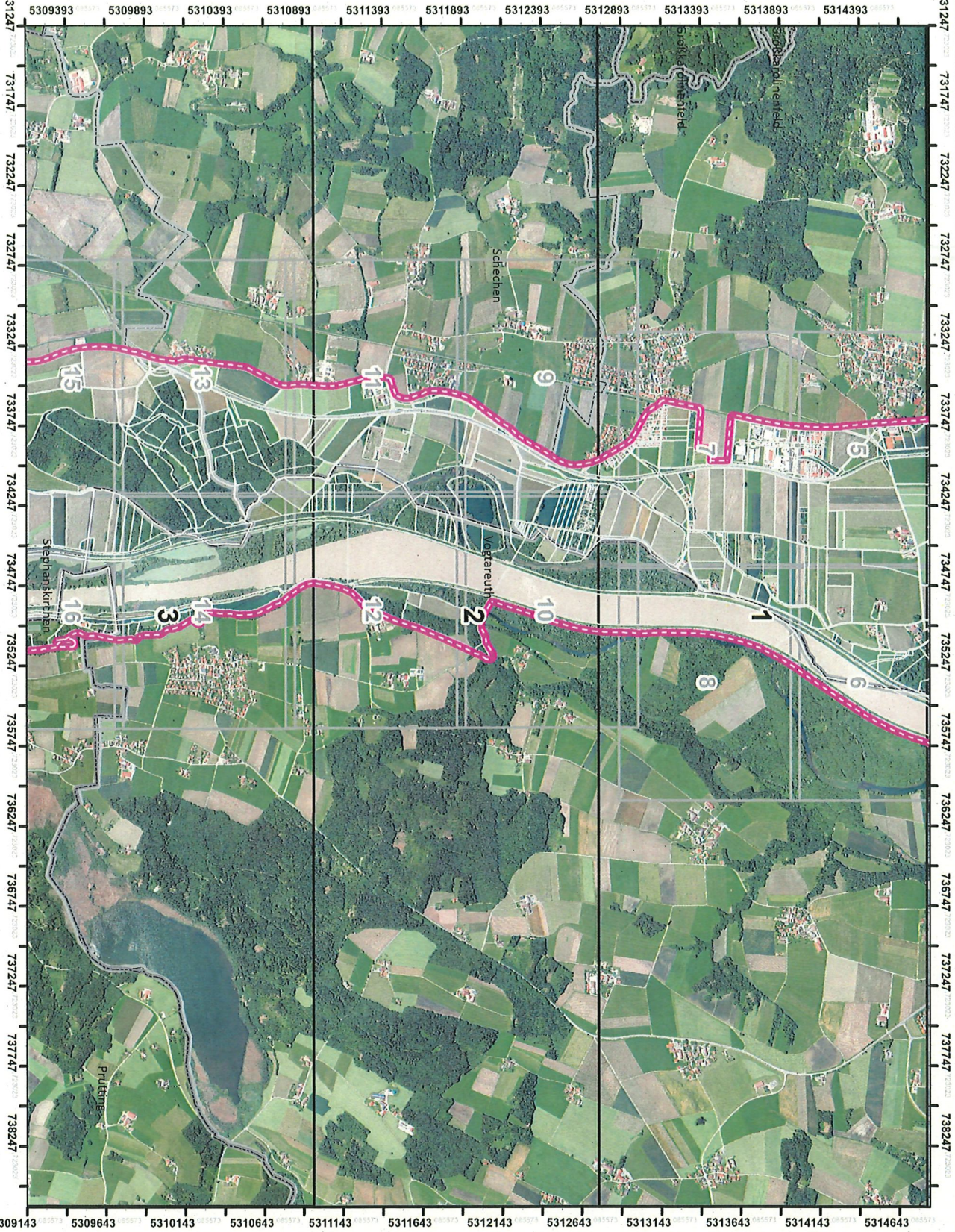

Otto Lederer, Landrat

LSG z. Schutze d. Imntals: 00535.01; RO-04
Maßstab 1 : 25 000; Blatt 1/2 von 3 (22)



Übersichtskarte (Maßstab 1 : 75 000)

Legende

-  Grenzverlauf LSG z. Schutze d. Imntal
-  Flurstücke im LSG z. Schutze d. Imntal
-  Gemeindegrenze
-  Gemarkungsgrenze
-  Kartenrahmen I (Maßstab 1 : 25 000)
-  Kartenrahmen II (Maßstab 1 : 5 000)

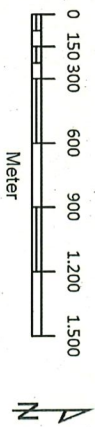

Erstellt von der unteren Naturschutzbehörde am
Landratsamt Rosenheim

Geodätische Grundlagen:

European Terrestrial Reference System 1989 (ETRS89)
UTM zone 32N, Referenzellipsoid GRS80

Geodatenbasis (c) Bayerische Vermessungsverwaltung
Darstellung der Flurkarte als Eigentumsnachweis
nicht geeignet

Schutzgebietskarte zur Verordnung des Landkreises Rosenheim über das Landschaftsschutzgebiet zum Schutze des Innals

vom





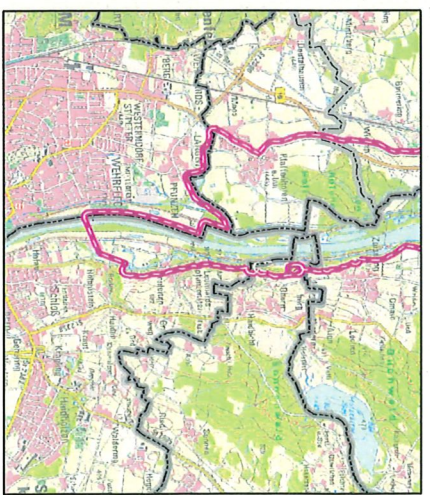
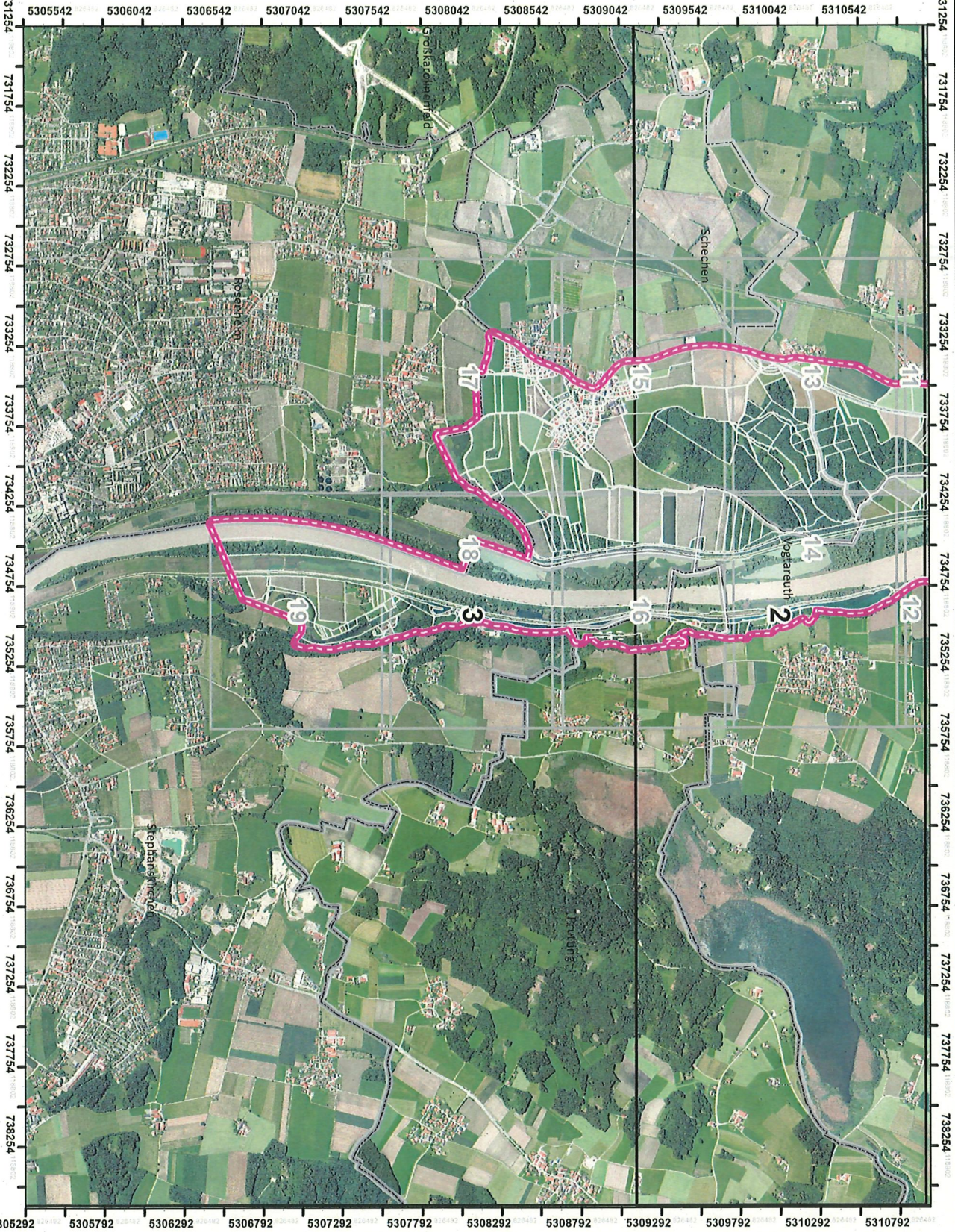

Otto Lederer, Landrat

LSG z. Schutze d. Innals: 00535.01; RO-04
Maßstab 1 : 25 000; Blatt 1/3 von 3 (22)



Übersichtskarte (Maßstab 1 : 75 000)

Legende

-  Grenzverlauf LSG z. Schutze d. Innals:
-  Furkate im LSG z. Schutze d. Innals
-  Gemeindegrenze
-  Gemarkungsgrenze
-  Kartenrahmen I (Maßstab 1 : 25 000)
-  Kartenrahmen II (Maßstab 1 : 5 000)

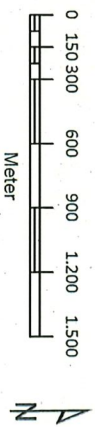

Erstellt von der unteren Naturschutzbehörde am
Landratsamt Rosenheim

Geodätische Grundlagen:
European Terrestrial Reference System 1989 (ETRS89)

UTM zone 32N, Referenzellipsoid GRS80

Geodatenbasis (c) Bayerische Vermessungsverwaltung
Darstellung der Furkate als Eigentumsnachweis
nicht beigeignet